INDICE DE **URB. AB. Nº 315**

- URB. AB. INFORMACION
  - INFORMACION DEL BOP DEL 16 AL 21 DE NOVIEMBRE DE 2023
  - INFORMACION DEL DOCM DEL 16 AL 21 DE NOVIEMBRE DE 2023

INFORMACION DE INTERES DEL BOLETIN OFICIAL DE LA PROVINCIA DE ALBACETE

INFORMACION DEL BOP DEL 16 AL 21 DE NOVIEMBRE DE 2023

BOP Número 133: viernes, 17 de Noviembre de 2023
JUNTA DE COMUNIDADES DE CASTILLA-LA MANCHA
Delegación Provincial de la Consejería de Economía, Empresas y Empleo en Albacete. Servicio de Trabajo
Resolución acordando el calendario de fiestas laborales locales para el año 2024 en la provincia de Albacete Pág. 10

RELACIÓN DE FIESTAS LABORALES LOCALES PARA EL AÑO 2024

Población	Días festivos
Abengibre	8 de mayo y 27 de septiembre
Aguas Nuevas	17 de enero y 15 de mayo
Alatoz	15 de mayo y 24 de junio
Albacete	24 de junio y 9 de septiembre
Albatana	23 de enero y 15 de mayo
Alborea	15 de mayo y 9 de septiembre
Alcadozo	15 y 16 de mayo
Alcalá del Júcar	15 de mayo y 24 de junio
Alcaraz	1 de febrero y 5 de septiembre
Almansa	6 de mayo y 2 de septiembre
Alpera	3 de mayo y 14 de septiembre
Aýna	4 y 6 de septiembre
Balazote	2 de febrero y 3 de mayo
El Ballestero	9 de agosto y 30 de septiembre
Balsa de Ves	17 de enero y 3 de mayo
Barrax	24 de mayo y 16 de agosto
Bienservida	25 de abril y 6 de septiembre
Bogarra	19 de enero y 20 de agosto
Bonete	1 de abril y 7 de octubre
El Bonillo	4 de marzo y 24 de junio
Bormate	16 de agosto y 11 de octubre
Carcelén	15 de mayo y 26 de agosto
Casas de Juan Núñez	17 de enero y 15 de mayo
Casas de Lázaro	18 de marzo y 5 de diciembre
Casas de Ves	22 de mayo y 13 de junio
Casas Ibáñez	29 de abril y 28 de agosto
Caudete	8 y 9 de septiembre
Cenizate	16 de mayo y 5 de agosto
Corral Rubio	15 de mayo y 30 de septiembre
Chinchilla de Montearagón	5 de agosto y 30 de septiembre
Elche de la Sierra	3 de febrero y 16 de septiembre
Férez	7 y 8 de octubre
Fuensanta	13 de mayo y 9 de septiembre
Fuenteálamo	25 de abril y 9 de octubre
Fuentealbilla	15 de mayo y 16 de agosto
La Gineta	2 y 3 de mayo
Golosalvo	23 de abril y 15 de mayo
Hellín	3 de mayo y 24 de octubre
La Herrera	15 de mayo y 11 de octubre
Higueruela	22 y 23 de mayo
Hoya Gonzalo	29 de abril y 24 de septiembre
Jorquera	22 de mayo y 14 de agosto
Letur	16 y 20 de agosto
Lezuza	2 y 3 de mayo
Liétor	16 de julio y 26 de diciembre

Madrigueras	23 de abril y 23 de agosto
Mahora	17 de enero y 15 de mayo
Masegoso	13 de mayo y 7 de octubre
Minaya	17 de enero y 7 de septiembre
Molinicos	19 de marzo y 14 de octubre
Montalvos	25 de abril y 15 de mayo
Montealegre del Castillo	26 de abril y 15 de mayo
Motilleja	15 de mayo y 26 de julio
Munera	15 de mayo y 23 de septiembre
Navas de Jorquera	8 de marzo y 15 de mayo
Nerpio	19 y 20 de agosto
Ontur	18 y 19 de marzo
Ossa de Montiel	29 de abril y 30 de septiembre
Paterna del Madera	17 de mayo y 30 de septiembre
Peñascosa	13 de mayo y 30 de septiembre
Peñas de San Pedro	20 de mayo y 28 de agosto
Pétrola	22 de mayo y 11 de junio
Povedilla	26 de abril y 7 de octubre
Pozo Cañada	15 de mayo y 24 de junio
Pozohondo	24 y 25 de junio
Pozo Lorente	3 de mayo y 26 de julio
Pozuelo	14 de mayo y 23 de agosto
La Recueja	15 de mayo y 21 de septiembre
Reolid	25 de abril y 23 de agosto
Riópar	3 de mayo y 24 de junio
Robledo	17 de enero y 13 de junio
La Roda	14 de febrero y 6 de agosto
El Salobral	25 de abril y 4 de octubre
Salobre	25 de abril y 16 de agosto
San Pedro	28 de junio y 1 de julio
Santa Ana	25 y 26 de julio
Socovos	3 de mayo y 6 de agosto
Tarazona de La Mancha	3 de febrero y 24 de agosto
Tinajeros	2 y 3 de mayo
Tiriez	20 de mayo y 7 de octubre
Tobarra	17 de enero y 16 de agosto
Valdeganga	7 y 8 de octubre
Vianos	15 de mayo y 4 de octubre
Villa de Ves	8 de mayo y 14 de septiembre
Villalgordo del Júcar	22 de julio y 16 de agosto
Villamalea	17 de enero y 15 de mayo
Villapalacios	15 de mayo y 16 de septiembre
Villarrobledo	16 de febrero y 16 de agosto
Villatoya	15 de mayo y 16 de agosto
Villavaliente	23 de enero y 15 de mayo
Villaverde de Guadalimar	2 de febrero y 20 de septiembre
Viveros	25 de abril y 15 de mayo
Yeste	3 de mayo y 23 de agosto

BOP Número 134 lunes, 20 de Noviembre de 2023
CONFEDERACIÓN HIDROGRÁFICA DEL SEGURA
Secretaría General
Información pública del "Proyecto para la adecuación del camino de servicio de la presa del Fuensanta, así como refuerzo del dique de corrección hidrológica en el arroyo Cueva-Abuelo. T.M. Yeste (Albacete)" **Pág. 4**

"El proyecto junto con la relación de los bienes y derechos afectados estará expuesto al público en el plazo indicado, durante las horas de atención al público en las oficinas de la Confederación Hidrográfica del Segura, O.A., sitas en Murcia, plaza Fontes, n.º 1 y en la página web de la Confederación Hidrográfica del Segura en la siguiente dirección URL: https://www.chsegura.es/es/ciudadano/informacion-publica/general/ "

BOP Número 134 lunes, 20 de Noviembre de 2023
Albacete
Gerencia Municipal de Urbanismo y Vivienda. Nombramiento como personal funcionario de carrera de Arquitecto/a **Pág. 32**

"Por resolución de esta Gerencia Municipal de Urbanismo y Vivienda de Albacete n.º 2492/2023, de fecha 9 de noviembre, se ha dispuesto el nombramiento como personal funcionario de carrera, como Arquitecto/a:

. Don Rafael Vargas Lozano (NIF n.º ***3976**)
. Doña María García Galar (NIF n.º ***5445**)
. Doña Beatriz Aguilar Ruiz (NIF n.º ***6666**)
. Don Aurelio Lucio Cantero Gómez (NIF n.º ***9388**)

BOP Número 134 lunes, 20 de Noviembre de 2023
Corral Rubio
Aprobación inicial de modificación de la Ordenanza municipal de la edificación y la urbanización **Pág. 46**

"El Pleno del Ayuntamiento en sesión ordinaria celebrada el día 10 de noviembre de 2023, adoptó acuerdo provisional de modificación de la Ordenanza municipal de la edificación y la urbanización que ha de regir en este término municipal.
Las personas interesadas a las que se refiere el artículo 18 puedan, durante el plazo de treinta días hábiles contados a partir del día siguiente a la inserción de este anuncio en el Boletín Oficial de la provincia de Albacete, examinar el expediente y presentar las reclamaciones que estimen oportunas.
Transcurrido dicho plazo sin que se hayan presentado reclamaciones contra el acuerdo provisional, se entenderá definitivamente adoptado el acuerdo hasta entonces provisional, sin necesidad de nuevo acuerdo plenario, entrando en vigor tras la publicación íntegra de su texto en el Boletín Oficial de la Provincia.

INFORMACION DE INTERES DEL DIARIO OFICIAL DE CASTILLA LA MANCHA
INFORMACION DEL DOCM DEL 16 AL 21 DE NOVIEMBRE DE 2023

Diario Oficial de Castilla La Mancha nº 220 del Jueves, 16 de noviembre de 2023
Consejería de Desarrollo Sostenible
Economía Circular. Orden 185/2023, de 9 de noviembre, de la Consejería de Desarrollo Sostenible, por la que se declara prioritario el proyecto: Planta de refusión de aluminio de fin de vida para la producción de tocho de extrusión y fabricación de piezas de aluminio para el sector del automóvil, aeronáutico y ferrocarril, promovido por la mercantil Aluind SL, de conformidad con lo dispuesto por la Ley 5/2020, de 24 de julio, de Medidas Urgentes para la Declaración de Proyectos Prioritarios en Castilla-La Mancha.
[NID 2023/9296] 35880 **189 KB [Ver detalle]**

"Dispongo Artículo único. Declaración como proyecto prioritario.
Declarar prioritario el proyecto "Planta de refusión de aluminio de fin de vida para la producción de tocho de extrusión y fabricación de piezas de aluminio para el sector del automóvil, aeronáutico y ferrocarril", promovido por la mercantil Aluind S.L. en el término municipal de La Gineta (Albacete).

Diario Oficial de Castilla La Mancha nº 220 del Jueves, 16 de noviembre de 2023
Consejería de Desarrollo Sostenible
Economía Circular. Resolución de 09/11/2023, de la Consejería de Desarrollo Sostenible, por la que se deniega la declaración como prioritario del proyecto: Planta de producción de biometano, promovido por Biogás Manchuela, SL, en el término municipal de Fuentealbilla (Albacete), de conformidad con lo dispuesto por la Ley 5/2020, de 24 de julio, de Medidas Urgentes para la Declaración de Proyectos Prioritarios en Castilla-La Mancha.
[NID 2023/9341] 35882 **175 KB [Ver detalle]**

"La actividad pretendida consiste en la construcción de una planta de digestión anaerobia de residuos no peligrosos (ganaderos y agroindustriales) con la finalidad de reducir el potencial contaminante de éstos, posibilitar el empleo posterior de las materias resultantes como fertilizantes líquidos concentrados y fertilizante sólido "compost", y producir biometano para su aprovechamiento energético.
En cuanto a la Administración Local, en el informe inicialmente recibido por parte del Servicio Técnico de Urbanismo del Ayuntamiento de Fuentealbilla en 2022, se concluye que la actividad del proyecto en el emplazamiento solicitado es compatible tanto con el planeamiento municipal como con la legislación autonómica vigente. No obstante, en 16 de noviembre de 2023 se indica que se requiere la declaración expresa de la utilidad pública o interés social por parte del Pleno del Ayuntamiento, para poder considerar la actividad dentro de la sección 9ª de las Normas Subsidiarias de Planeamiento municipal como de utilidad pública o interés social.
Por parte del Ayuntamiento de Fuentealbilla entendemos que no procede realizar declaración pública de interés social por los efectos adversos y molestias sobre el medio ambiente del término municipal y la población residente en los núcleos urbanos, no redundando por tanto, en un interés general para la ciudadanía del municipio:

Resuelvo

Denegar la declaración como proyecto prioritario del denominado "Planta de producción de biometano" en el término municipal de Fuentealbilla (Albacete) cuyo titular es Biogás Manchuela, S.L., consistente en la construcción de una planta para el tratamiento de residuos no peligrosos para la producción de biogás, fertilizante líquido y compost.

Contra la presente Resolución, que pone fin a la vía administrativa, cabrá interponer recurso de reposición, regulado por los artículos 123 y siguientes de la Ley 39/2015, que podrá interponerse a través del siguiente enlace:

https:// www.jccm.es/web/tramites/1003703 "

Diario Oficial de Castilla La Mancha nº 221 del Viernes, 17 de noviembre de 2023

Consejería de Desarrollo Sostenible

Medio Ambiente. Resolución de 07/11/2023, de la Delegación Provincial de Desarrollo Sostenible de Albacete, por la que se formula la declaración de impacto ambiental del proyecto: Transformación de regadíos y construcciones de infraestructuras hidráulicas en La Rada Bañuelos y Lentiscar (expediente PRO-AB-23-1540), situado en los términos municipales de Férez y Socovos (Albacete), cuya promotora es SAT La Rada, Bañuelos y Lentiscar.

[NID 2023/9313] 36050 **1749 KB [Ver detalle]**

"El proyecto denominado "Transformación de regadíos y construcciones de infraestructuras hidráulicas en La Rada, Bañuelos y Lentiscar" se encuadra en el anexo I, grupo 1 apartado b) Cuando se desarrollen en áreas protegidas tal y como se definen en la Ley 9/1999, de 26 de mayo, de conservación de la naturaleza, así como en áreas protegidas por instrumentos internacionales, según la regulación de la Ley 42/2007, de 13 de diciembre, del Patrimonio Natural y de la Biodiversidad, las siguientes actuaciones: subapartado 2º. Proyectos de transformación en regadío o de avenamiento de terrenos, cuando afecten a una superficie mayor de 10 ha.

También se encuentra encuadrado en el Anexo I del Real Decreto 445/2023 de modificación de la Ley 21/2013 en el grupo 9 apartado a) Los siguientes proyectos cuando se desarrollen en espacios protegidos de la Red Natura 2000, subapartado 3.º Proyectos de gestión de recursos hídricos para la agricultura que supongan la transformación en regadío, consolidación o mejora de más de 10 ha

La Vereda del Camino Viejo de Socovos a Hellín con un ancho legal de 20.89 metros pasa limitando con parte de la transformación en regadío, por tanto, se deberá respetar la superficie ocupada por la vía pecuaria, no permitiéndose la instalación de sistemas de riego dentro el área ocupada por este bien de dominio público. Previo al inicio de la actividad y para evitar afecciones negativas, el promotor deberá solicitar al Servicio de Medio Natural y Biodiversidad de la Consejería de Desarrollo Sostenible en Albacete el señalamiento de la vía pecuaria en el tramo afectado

4.8.- Adecuación urbanística. Dado que el proyecto contempla diferentes actos constructivos (Casetas de bombeo, balsa, fotovoltaica...) y afecta a diferentes zonas protegidas, es precisa la obtención de calificación urbanística previa a la concesión de las licencias municipales. En este caso, al afectar a dos términos municipales, el procedimiento de calificación urbanística se instruirá en su integridad y hasta su resolución por la Consejería competente en materia de ordenación del territorio y urbanismo, sin perjuicio de la posterior concesión de licencia urbanística por cada uno de los municipios afectados, por lo que el promotor deberá solicitar la calificación al Servicio de Ejecución y Disciplina de esta Delegación Provincial. (art. 62 TRLOTAU). En el informe del Servicio de Ejecución y Disciplina Urbanística también indican que en relación a aspectos medioambientales de su competencia, este Servicio les recuerda que el proyecto para ser viable deberá cumplir lo establecido en el art. 16.1 del Decreto 242/2004, de 27 julio, por el que se aprueba el Reglamento de Suelo Rústico. Respecto a las casetas de servicio para cabezales y cualquier otra construcción que se prevea deberá cumplirse lo previsto en el artículo mencionado (letras c), e), g) y h)), debiendo el Servicio de Medio Ambiente pronunciarse al efecto (colores, materiales…), no constando en el EsIA ninguna previsión al respecto.

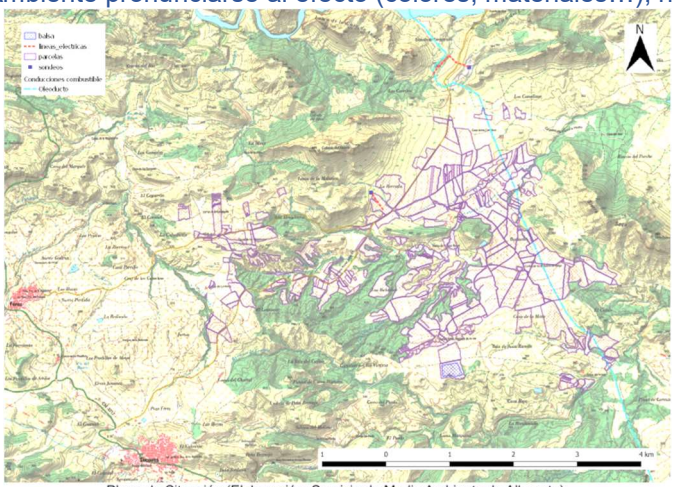

Plano de Situación (Elaboración: Servicio de Medio Ambiente de Albacete)

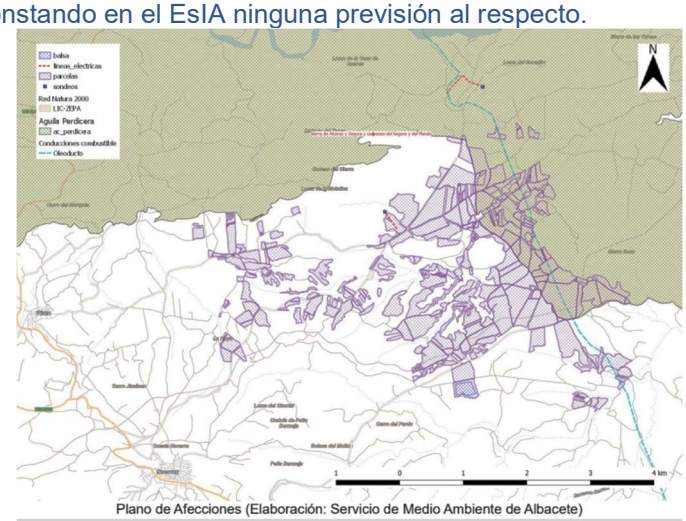

Plano de Afecciones (Elaboración: Servicio de Medio Ambiente de Albacete)

Diario Oficial de Castilla La Mancha nº 221 del Viernes, 17 de noviembre de 2023
Agencia del Agua de Castilla-La Mancha
Convenios. Corrección de errores de la Resolución de 03/11/2023, de la Agencia del Agua de Castilla-La Mancha, de publicación del convenio entre la Agencia del Agua de Castilla-La Mancha y el Ayuntamiento de Casas de Ves para llevar a cabo la subvención en especie recogida en la orden de bases de las subvenciones para la selección y ejecución de proyectos relativos a la mejora del abastecimiento y reducción de pérdidas en redes de agua potable para municipios menores de 20.000 habitantes de Castilla-La Mancha, en el marco del Plan de Recuperación, Transformación y Resiliencia, en el municipio de Casas de Ves (Albacete).
[NID 2023/9330] 36120 **150 KB [Ver detalle]**
"Donde dice: "Considerando que, con fecha 25 de octubre de 2023 se ha procedido a la formalización del convenio entre la Agencia del Agua de Castilla La Mancha, O.A., y el Ayuntamiento de Romanones…"
Debe decir: "Considerando que, con fecha 31 de octubre de 2023 se ha procedido a la formalización del convenio entre la Agencia del Agua de Castilla La Mancha, O.A., y el Ayuntamiento de Casas de Ves…"

Diario Oficial de Castilla La Mancha nº 221 del Viernes, 17 de noviembre de 2023
Ayuntamiento de La Herrera (Albacete)
Anuncio de 06/11/2023, del Ayuntamiento de La Herrera (Albacete), sobre información pública de la solicitud de calificación urbanística y licencia de obras, para legalización de instalación solar fotovoltaica para autoconsumo sin excedentes destinada a riego agrícola en la parcela 172 del polígono 8 del catastro de rústica.
[NID 2023/9153] 36128 **167 KB [Ver detalle]**

"para que cualquier interesado pueda examinar el expediente, y en su caso, pueda presentar alegaciones, reclamaciones y sugerencias en las oficinas de este Ayuntamiento en horario de 9 a 14 horas de lunes a viernes, y en la sede electrónica https://laherrera.sedipualba.es/

Diario Oficial de Castilla La Mancha nº 222 del Lunes, 20 de noviembre de 2023
Ayuntamiento de Chinchilla de Montearagón (Albacete)
Anuncio de 11/10/2023, del Ayuntamiento de Chinchilla de Montearagón (Albacete), sobre aprobación inicial de la Modificación Puntual número 10 del Plan de Ordenación Municipal.
[NID 2023/8636] 36272 **166 KB [Ver detalle]**

"La Modificación Puntual Número 10 del plan de ordenación POM de Chinchilla, sobre:
. Condiciones Generales de la Edificación de las normas urbanísticas.
. OE del Plan de Ordenación Municipal de Chinchilla de Montearagón"

Diario Oficial de Castilla La Mancha nº 222 del Lunes, 20 de noviembre de 2023
Ayuntamiento de Chinchilla de Montearagón (Albacete)
Anuncio de 18/10/2023, del Ayuntamiento de Chinchilla de Montearagón (Albacete), sobre información pública de la solicitud de calificación urbanística de terreno en suelo rústico, para licencia de obras para instalación de planta solar fotovoltaica de 200 kW, en las parcelas 142, 80, 9016 y 9017 del polígono 30 del catastro de rústica de este término municipal.
[NID 2023/8780] 36273 **172 KB [Ver detalle]**

Diario Oficial de Castilla La Mancha nº 222 del Lunes, 20 de noviembre de 2023
Ayuntamiento de Chinchilla de Montearagón (Albacete)
Anuncio de 24/10/2023, del Ayuntamiento de Chinchilla de Montearagón (Albacete), sobre información pública de la solicitud de licencia de actividad para almacén de productos químicos, fitosanitarios y nutricionales no inflamables, emplazado en la calle Caracas, parcela F-11, naves 11 y 13 del polígono industrial Montearagón.
[NID 2023/8923] 36274 **172 KB [Ver detalle]**

Diario Oficial de Castilla La Mancha nº 223 del Martes, 21 de noviembre de 2023
Ayuntamiento de La Gineta (Albacete)
Anuncio de 03/11/2023, del Ayuntamiento de La Gineta (Albacete), relativo al Acuerdo de 24/10/2023, sobre suspensión de la tramitación y otorgamiento de licencias cuya exclusiva finalidad sea la puesta en marcha de instalaciones de ganadería intensiva de las definidas por el artículo 3.e del Decreto 69/2018, de 2 de octubre, instalaciones para la gestión de residuos generados por las actividades agrícolas y ganaderas, así como la gestión de otros residuos orgánicos e instalaciones para la actividad de producción de biogás a partir de residuos orgánicos de distinta procedencia.
[NID 2023/9115] 36515 **177 KB [Ver detalle]**