



INDICE DE URB. AB. N° 239

- **URB. AB. INFORMACION**
 - **INFORMACION DEL BOP DEL 17 AL 23 DE NOVIEMBRE DE 2021**
 - **INFORMACION DEL DOCM DEL 17 AL 23 DE NOVIEMBRE DE 2021**

**INFORMACION DE INTERES DEL BOLETIN OFICIAL DE LA PROVINCIA DE ALBACETE
INFORMACION DEL BOP DEL 17 AL 23 DE NOVIEMBRE DE 2021**

BOP Número 133: miércoles, 17 de Noviembre de 2021

**CONFEDERACIÓN HIDROGRÁFICA DEL JÚCAR
Secretaría General**

Información pública en expediente de concesión de aguas subterráneas en el T.M. de Villamalea (Albacete) con destino a uso industrial (producción de champiñón y setas) [Pág. 2](#)

BOP Número 134: viernes, 19 de Noviembre de 2021

Pozuelo

Aprobación definitiva de la modificación del Plan de Ordenación Municipal mediante la desclasificación del ámbito de suelo urbanizable no programado sector S-6 [Pág. 15](#)

[Página web del Ayuntamiento de Pozuelo:](#)

<https://pozuelo.sedipualba.es/segex/expediente.aspx?id=781238>

BOP Número 134: viernes, 19 de Noviembre de 2021

Tarazona de La Mancha

Lista provisional de admitidos/as y excluidos/as para la convocatoria del puesto de Arquitecto, personal funcionario a media jornada, mediante el sistema de concurso-oposición [Pág. 21](#)

BOP Número 135: lunes, 22 de Noviembre de 2021

DIPUTACIÓN DE ALBACETE

Servicio de Recursos Humanos

Reestructuración del Servicio de Arquitectura [Pág. 10](#)

BOP Número 135: lunes, 22 de Noviembre de 2021

Casas de Juan Núñez

Aprobación definitiva del presupuesto general para el ejercicio 2021 y plantilla de personal [Pág. 32](#)

Capítulo 1. Gastos de personal	474.021,54
Capítulo 2. Gastos en bienes corrientes y servicios	404.635,68
Capítulo 3. Gastos financieros	21.410,21
Capítulo 4. Transferencias corrientes	145.533,77
Capítulo 5. Fondo contingencia	21.668,59
Capítulo 6. Inversiones reales	37.728,08
Capítulo 7. Transferencias de capital	100,00
Capítulo 9. Pasivos financieros	39.797,95
Total estado de gastos	1.144.895,82

=NO EXISTE PLAZA DE ARQUITECTO, EN LA PLANTILLA DE PERSONAL=

Datos estadísticos

MUNICIPIO	Km2 SUPERFICIE	01-ene-17 POBLACION	PRESUPUESTO € GASTOS 2017	PRESUPUESTO € GASTOS 2018	PRESUPUESTO € GASTOS 2019	PRESUPUESTO € GASTOS 2020	PRESUPUESTO € GASTOS 2021	Gasto medio € 2017 a 2021	COSTO €/km2 2017 a 2021	COSTO €/habitante 2017 a 2021
CASAS DE JUAN NUÑEZ	88,94	1.291	968.119,54	948.619,46		1.169.819,08	1.144.895,82	1.057.863,48	11.894,12	819,41



2021 11 23

página nº 2

URB. AB. N° 239

Coordinación: Antonio Cuevas Atienza

INFORMACION DE INTERES DEL DIARIO OFICIAL DE CASTILLA LA MANCHA
INFORMACION DEL DOCM DEL 17 AL 23 DE NOVIEMBRE DE 2021

Diario Oficial de Castilla La Mancha nº 221 del Miércoles, 17 de noviembre de 2021

Ayuntamiento de Fuente-Álamo (Albacete)

[Anuncio de 05/11/2021](#), del Ayuntamiento de Fuente-Álamo (Albacete), sobre información pública de la solicitud de calificación urbanística y licencia de obras para instalación temporal de una torre de medición eólica, en el paraje denominado El Saltador, parcela 21006, del polígono 5 de rústica del catastro de este municipio.

[NID 2021/12045]

40383

267 KB [\[Ver detalle\]](#)

Diario Oficial de Castilla La Mancha nº 221 del Miércoles, 17 de noviembre de 2021

Ayuntamiento de La Gineta (Albacete)

[Anuncio de 03/11/2021](#), del Ayuntamiento de La Gineta (Albacete), sobre información pública de la solicitud de calificación urbanística y la correspondiente licencia de obras para construcción de una nave almacén para almacén de aperos y maquinaria, en polígono 1, parcela 1001.

[NID 2021/11954]

40384

260 KB [\[Ver detalle\]](#)

Polígono 1 Parcela 1001

EL MOJON. LA GINETA (ALBACETE)

S.: 81.355 m²



Diario Oficial de Castilla La Mancha nº 221 del Miércoles, 17 de noviembre de 2021

Empresa Pública Gestión de Infraestructuras de Castilla-La Mancha, SA (Gicaman)

[Resolución de 12/11/2021](#), de la Empresa Pública Gestión de Infraestructuras de Castilla-La Mancha, SA (Gicaman), por la que se anuncia la licitación para la enajenación, por procedimiento abierto en su modalidad de concurso, de la parcela situada en el Parque Aeronáutico y Logístico de Albacete, así como para la redacción de los correspondientes proyectos y ejecución de las obras de urbanización y edificación, todo ello en ejecución de la innovación del proyecto de singular interés: Parque Aeronáutico y Logístico de Albacete, para la agrupación de parcelas, aprobada definitivamente mediante Acuerdo del Consejo de Gobierno de fecha 14/10/2021.

[NID 2021/12299]

40386

277 KB [\[Ver detalle\]](#)

Diario Oficial de Castilla La Mancha nº 222 del Jueves, 18 de noviembre de 2021

Diario Oficial de Castilla La Mancha nº 223 del Viernes, 19 de noviembre de 2021

Ayuntamiento de Villamalea (Albacete)

[Anuncio de 08/11/2021](#), del Ayuntamiento de Villamalea (Albacete), sobre información pública de expediente para calificación urbanística, solicitada por Luis Alberto Soriano González en representación de Manchega de Productos y Servicios Agrícolas, y licencia para legalización de vallado y solera, en sus instalaciones sitas en calle San Agustín, número 6 (calle perimetral número 7 según catastro), en el término municipal de Villamalea.

[NID 2021/12226]

40570

264 KB [\[Ver detalle\]](#)

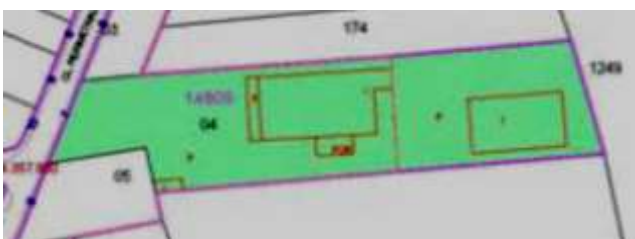



2021 11 23

página nº 3

URB. AB. N° 239

Coordinación: Antonio Cuevas Atienza



“Se pretende legalizar la zona de suelo rustico (SNU de Protección Ambiental), con una superficie de 3.128 m², con un ancho de parcela de 43,50 m y una profundidad de 77,50 m., referencia catastral: 1480904XJ2518S0000AH. Dispone, también, de una nave almacén con una superficie construida de 712 m². Con número de expediente municipal: 228593-Q para el que se solicitara la “Legalización de vallado y solera en suelo rustico de protección ambiental”.

En particular, legalizar las soleras realizadas para realizar el secado de la almendra y el vallado perimetral y desmontable realizado en el interior de la parcela (manteniendo el actual de simple torsión), para evitar que puedan entrar vehículos y robar la almendra.”

Diario Oficial de Castilla La Mancha nº 224 del Lunes, 22 de noviembre de 2021

Consejería de Fomento

[Estructura Orgánica. Decreto 116/2021](#), de 16 de noviembre, por el que se modifica el Decreto 85/2019, de 16 de julio, por el que se establece la estructura orgánica y las competencias de los distintos órganos de la Consejería de Fomento.

[NID 2021/12393]

40791

217 KB [\[Ver detalle\]](#)

Diario Oficial de Castilla La Mancha nº 225 del Martes, 23 de noviembre de 2021

[Medio Ambiente. Resolución de 02/11/2021](#), de la Dirección General de Economía Circular, por la que se otorga autorización ambiental integrada para el proyecto: Ampliación de explotación ganadera de porcino a 4.000 plazas, ubicada en el término municipal de Cenizate (Albacete), cuyo titular es José Antonio García Valera.

[NID 2021/12383]

40835

399 KB [\[Ver detalle\]](#)

Diario Oficial de Castilla La Mancha nº 225 del Martes, 23 de noviembre de 2021

Ayuntamiento de La Gineta (Albacete)

[Anuncio de 09/11/2021](#), del Ayuntamiento de La Gineta (Albacete), sobre Resolución de Alcaldía de 05/10/2021, por la que se somete a información pública la versión inicial de la Modificación número 3 (OE) del Plan de Ordenación Municipal.

[NID 2021/12200]

40911

261 KB [\[Ver detalle\]](#)

Diario Oficial de Castilla La Mancha nº 225 del Martes, 23 de noviembre de 2021

Ayuntamiento de Pozuelo (Albacete)

[Anuncio de 15/11/2021](#), del Ayuntamiento de Pozuelo (Albacete), sobre aprobación definitiva en sesión del Pleno de fecha 28/10/2021, de la modificación del Plan de Ordenación Municipal mediante la desclasificación del ámbito de suelo urbanizable no programado sector S-6.

[NID 2021/12326]

40913

269 KB [\[Ver detalle\]](#)

“La motivación del Ayuntamiento de Pozuelo se centra, en desclasificar el sector de suelo urbanizable S-6 del POM de Pozuelo sobre el cual se preveía la implantación del Polígono industrial de la Media Legua”, con el objetivo de dotar a estos suelos de una clasificación y un uso acorde con su carácter originariamente rural, compatible y coherente con el paisaje y las circunstancias territoriales y sociales en las que se enmarca.

Resulta necesario destacar que dentro del suelo definido para el desarrollo del polígono industrial se encuentra un elemento catalogado. Este elemento es la Venta de la Media Legua, categorizada como patrimonio etnográfico e industrial.

El estado de conservación actual que presenta la Venta de la Media Legua es cercano al ruinoso, especialmente en los muros exteriores y en las edificaciones que se encuentran en la parte más alejada de la CM-313.

Se encuentra recogida en el Documento de Protección del Patrimonio Arqueológico en el Planeamiento Urbanístico de Pozuelo (Albacete) y en el Catálogo de Bienes y Espacios Protegidos, donde se establece que se encuentra sometida a un nivel de protección parcial para la propia edificación y un nivel de protección ambiental para su entorno.



2021 11 23

página nº 4

URB. AB. N° 239

Coordinación: Antonio Cuevas Atienza



ORDENACIÓN PROPUESTA

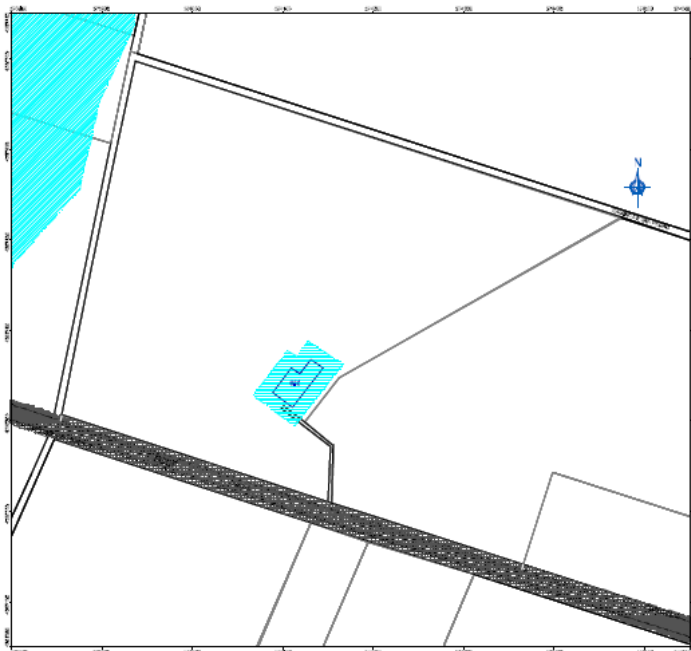

ORDENACIÓN VIGENTE

