INDICE DE **URB. AB. Nº 40**

- URB. AB. INFORMACION
  - INFORMACION DEL BOP DEL 17 DE AL 23 DE ENERO DE 2017
  - INFORMACION DEL DOCM DEL 17 DE AL 23 DE ENERO DE 2017

- INFORMACION DEL BOP DEL 17 DE AL 23 DE ENERO DE 2017

INFORMACION DE INTERES DEL BOLETIN OFICIAL DE LA PROVINCIA DE ALBACETE

ENERO 2017

BOP Número 7: miércoles, 18 de enero de 2017

Abengibre

- Anuncio de aprobación definitiva del presupuesto general correspondiente al ejercicio 2017 y plantilla de personal **Pág. 6**

Gastos

OPERACIONES CORRIENTES	
Capítulo 1.– Gastos de personal	177.705,71
Capítulo 2.– Gastos corrientes en bienes y servicios	206.900,00
Capítulo 3.– Gastos financieros	2.100,00
Capítulo 4.– Transferencias corrientes	49.667,16
OPERACIONES DE CAPITAL	
Capítulo 6.– Inversiones reales	65.831,51
Capítulo 7.– Transferencias de capital	-
Capítulo 8.– Activos financieros	-
Capítulo 9.– Pasivos financieros	9.466,94
Total gastos	511.671,32

II.– PLANTILLA DE PERSONAL

A) FUNCIONARIOS DE CARRERA

Denominación plazas	Plazas	Grupo	Escala	Subescala	Clase	Observaciones
Secretaría-Intervención	1	A1/A2	Habilitación Estatal	Secretaría Intervención	-	Vacante
Administrativo	1	C1	Admón. General	Administrativo	-	Ocupada en propiedad
Operario Serv. Múltiples	1	Ag. Prof.	Admón. General	Alguacil	-	Ocupada en propiedad
Denominación plazas	**Plazas**	**Grupo**	**Escala**	**Subescala**	**Clase**	**Observaciones**
Oficial Servicios Múltiples	1	C2	Admón Especial	Servicios Especiales	Servicios Múltiples	Vacante (promoción interna)
Técnico de Administración General	1	A2	Admón. General	Gestión	Técnico de Gestión	Vacante (promoción interna)

B) PERSONAL LABORAL FIJO E INDEFINIDO

Denominación	N.º de puestos	Titulación	Observac.
Bibliotecaria	1	Bachiller Superior	Fijo
Monitor deportivo	1	Graduado o FP 1	Tiempo parcial
Peón de cometidos múltiples	1	Certif. escolaridad	Indefinido
Limpiadora dependencias	1	Certificado escolaridad	Tiempo parcial

C) PERSONAL LABORAL DE DURACIÓN DETERMINADA (A EFECTOS INFORMATIVOS)

Denominación	N.º de puestos	Titulación	Durac. contrato	Observac.
Socorrista piscina municipal	2	Diploma Socorrista Acuático	2 meses	Tiempo parcial
Personal U.P. y Escuela de Música (Según subvención anual)				

BOP Número 7: miércoles, 18 de enero de 2017
Albacete

- Información pública sobre modificación de la plantilla orgánica del Ayuntamiento, en el Servicio de Infraestructuras y Movilidad Urbana **Pág. 8**

Servicio de Infraestructuras y Movilidad Urbana
Crear dos nuevas plazas de Ingeniero/Ingeniera de Caminos, Canales y Puertos con las mismas características con que figuran en la vigente plantilla orgánica:
Denominación: Ingeniero/Ingeniera de Caminos, Canales y Puertos. ·
Grupo: A,
Subgrupo A1. ·
Escala: Administración Especial. ·
Subescala: Técnica. ·
Clase: Superior. ·
Titulación exigible: Ingeniería Superior de Caminos, Canales y Puertos o titulación equivalente.
¿es posible presentar alegaciones? Ya que la titulación equivalente puede ser la de Arquitecto

BOP Número 7: miércoles, 18 de enero de 2017
Albacete

- Información pública sobre modificación de la RPT del Ayuntamiento en el servicio de Infraestructuras y Movilidad Urbana **Pág. 9**

Repite lo dicho en el punto anterior

BOP Número 7: miércoles, 18 de enero de 2017
Albacete

- Anuncio de aprobación definitiva de la relación de aspirantes admitidos y excluidos para la constitución de una bolsa de trabajo para futuras vinculaciones temporales de Personal Técnico Superior de Prevención de Riesgos Laborales **Pág. 10**

BOP Número 7: miércoles, 18 de enero de 2017
Villamalea

- Anuncio de aprobación definitiva del prespuesto general correspondiente al ejercicio 2017 y plantilla de personal **Pág. 21**

Estado de gastos		
Capítulo	**Denominación**	**PT 2017 (€)**
Capítulo 1	Gastos de personal	1.608.311,87
Capítulo 2	Gastos bienes corrientes/servicios	691.997,00
Capítulo 3	Gastos financieros	6.300,00
Capítulo 4	Transferencias corrientes	446.830,00
Capítulo 5	F. de contigencia y otros imprevistos	0,00
Capítulo 6	Inversiones reales	239.000,00
Capítulo 7	Transferencias de capital	10.000,00
Capítulo 8	Activos financieros	0,00
Capítulo 9	Pasivos financieros	11.000,00
Operaciones no financieras o empleos		3.002.438,87
Operaciones corrientes		2.753.438,87
Capítulo	**Denominación**	**PT 2017 (€)**
Operaciones de capital		249.000,00
Operaciones financieras		11.000,00
Total		3.013.438,87

Plantilla personal

1.– Funcionarios de carrera

Escala	Subescala	Plazas	Grupo/CD	N.º plazas	Situación	Total
HE	Secretaría-Interv.	Sec. Interv.	A1-A2/30	1	Cubierta definitiva	1
AG	Administrativa	Administrativo	C1/18	1	Cubierta definitiva	2
				1	Vacante	
AG	Auxiliar	Auxiliar Administrativo	C2/17	2	Cubierta definitiva	2
AE	Policía	Agente	C1/18	4	Cubierta definitiva	4
AE	Obras y Servicios	Jefe	C2/17	1	Cubierta definitiva	1
Total				10		

2.– Personal laboral fijo

Plazas	Grupo/CD	N.º plazas	Situación	Observ.	Total
Auxiliar de Hogar	Agrup. prof. DA 7.ª L. 7/2007/13	4	3 cubiertas definitivamente	TC	4
			1 vacante interinidad	TC	
Auxiliar de Geriatría	C2/14	3	Cubiertas definitivamente	TC	3
Director CED	A2/18	1	Cubierta definitiva	TC	1
Fisioterapeuta	A2/18	1	Cubierta definitiva	TP	1
Terapeuta Ocupacional	A2/18	1	Vacante interinidad	TP	1
Gobernant. Viv. Tutelada	C2/14	1	Cubierta definitiva	TC	1
Plazas	**Grupo/CD**	**N.º plazas**	**Situación**	**Observ.**	**Total**
Educador Infantil	C1/15	3	2 cubiertas definitivamente	2 TC	3
			1 vacante interinidad	1 TP	
Jardinero/Cementerio	Agrup. prof. DA 7.ª L. 7/2007/13	1	Cubierta definitiva	TC	1
Conserjes	Agrup. prof. DA 7.ª L. 7/2007/13	3	2 cubiertas definitivamente	TC	3
			1 vacante interinidad		
Administrativ. Biblioteca	C1/16	2	1 cubierta definitivamente	TC	2
			1 vacante interinidad		
Total		20			

3.– Personal laboral indefinido no fijo y temporal

Plazas	Grupo/CD	N.º plazas	Observac.	Total
Trabajador/a Social	A2/20	2	TC/Subvención	2
Educador/a Familiar	A2/20	1	TC/Subvención	1
Aux. Adm. Servicios Sociales	C2/17	1	TC/Subvención	1
Encargado/a OMIC	C1/15	1	TC	1
Peón obras/servicios	Agrup. prof. DA 7.ª L. 7/2007/13	1	TC	1
Coordinador UP	C1/15	1	TC	1
Auxiliar/notificador	C2/14	1	TC	1
Limpiadoras	Agrup. prof. DA 7.ª L. 7/2007/13	3	TC	3
Limpiadoras	Agrup. prof. DA 7.ª L. 7/2007/13	1	TP	1
Aux. Administrativo Ad. General	C2/17	1	TC	1
Agente Desarrollo Local	A2/18	1	TC	1
Archivero	A2/20	1	TC	1
Profesores Esc. Música		8	TP/curso	8
Monitores deportivos		2	TC	2
Socorristas		2	Temporada	2
Conductores transporte adaptado		2	TP	2
Total		29		

BOP Número 8: viernes, 20 de enero de 2017
Albacete

- Anuncio de aprobación definitiva del presupuesto general correspondiente al ejercicio 2017 y plantilla de personal Pág. 6

Presupuesto de gastos

Plantilla de Personal de la Gerencia Municipal de Urbanismo de Albacete

Capítulos	Ayuntamiento Albacete	Inst. Municip. Deportes	Universidad Popular	Escuelas infantiles	Gerencia Urbanismo	Emisalba	Urvial	Total agregado	Elim. por oper. internas	Conso. Ayto. OO. AA. Soc. mercantiles
I.– Gastos de personal	49.843.409,69	4.828.202,72	2.488.863,35	3.206.123,38	2.399.722,57	1.250.000,00	769.866,89	64.786.188,61	0,00	64.786.188,61
II.– Bienes corrientes y servicios	45.625.070,12	3.185.341,63	495.251,00	250.038,08	810.904,32	1.078.000,00	272.186,87	51.716.792,02	0,00	51.716.792,02
III.– Gastos financieros	1.195.856,31	11.000,00	5.000,00	0,00	0,00	10.000,00	169.825,13	1.391.681,44	0,00	1.391.681,44
IV.– Transferencias corrientes	27.215.959,63	198.155,65	0,00	0,00	0,00	0,00	0,00	27.414.115,28	14.605.903,34	12.808.211,94
V.– Fondo contingencia	671.489,00	0,00	0,00	0,00	0,00	0,00	0,00	671.489,00	0,00	671.489,00
VI.– Inversiones reales	9.457.307,88	485.000,00	20.000,00	13.500,00	200.000,00	0,00	0,00	10.175.807,88	0,00	10.175.807,88
VII.– Transferencias de capital	948.500,00	0,00	0,00	0,00	0,00	0,00	0,00	948.500,00	718.500,00	230.000,00
VIII.– Variación activos financieros	0,00	0,00	0,00	0,00	0,00	0,00	0,00	0,00	0,00	0,00
IX.– Variación pasivos financieros	17.376.380,24	0,00	0,00	0,00	0,00	0,00	0,00	17.376.380,24	0,00	17.376.380,24
Totales	152.333.972,87	8.707.700,00	3.009.114,35	3.469.661,46	3.410.626,89	2.338.000,00	1.211.878,89	174.480.954,47	15.324.403,34	159.156.551,12

Plantilla de Personal de la Gerencia Municipal de Urbanismo de Albacete

II.– Escala de Administración Especial

Subescala Técnica

Número	Plaza	Grupo
3	Técnico Superior	A1
3	Arquitecto	A1
1	Ingeniero Camino, Canales y Puertos	A1
5	Técnico Medio	A2
2	Ingeniero Técnico Industrial	A2
2	Aparejador	A2
1	Ingeniero Técnico Forestal	A2
5	Inspector	C2

Plantilla de personal de Urvial, Sociedad de Gestión Urbanística, S.L.U

Nivel	Puesto	Número
A1	Director-Gerente	1
A1	Economista	1
A1	Ingeniero Caminos	1
A1	Arquitecto	1

Nivel	Puesto	Número
A1	Letrado	1
A2	Arquitecto Técnico	4
C	Administrativo	2
D	Auxiliar Administrativo	4

BOP Número 8: viernes, 20 de enero de 2017
Albacete

- Anuncio de información pública sobre modificación de la RPT del Ayuntamiento Pág. 14

BOP Número 8: viernes, 20 de enero de 2017

Alcaraz

- Anuncio de aprobación definitiva del presupuesto general correspondiente al ejercicio 2017 y plantilla de personal Pág. 17

Estado de gastos (€)

A) Operaciones no financieras:	
A-1) Operaciones corrientes:	
Capítulo I.– Gastos de personal	647.997
Capítulo II.– Gastos corrientes en bienes y servicios	707.927
Capítulo III.– Gastos financieros	500
Capítulo IV.– Transferencias corrientes	147.760
A-2) Operaciones de capital:	
Capítulo VI.– Inversiones reales	11.000
Capítulo VII.– Transferencias de capital	3.500
B) Operaciones financieras:	
Total del presupuesto de gastos	1.518.684

Plantilla de personal

1.– Funcionarios de carrera

Denominación plaza	Situación	Grupo	N.º	C. Destino
Secretaría-Intervención (Agrupación Alcaraz-Salobre)	Propiedad	A1	1	26
Auxiliar Administrativo	Propiedad	C2	2	16
Policía Local	Propiedad	C1	1	16

2.– Personal laboral fijo

Denominación plaza	N.º
Limpiadora	1
Jefe de Obras	1

3.– Personal laboral temporal

Denominación plaza	N.º
Celador-Bibliotecario	1
Mantenimiento pabellón polideportivo	1
Monitor de Ludoteca	1
Monitor de Escuela Infantil	2
Educador Familiar	2
Asesores Centro Mujer	2
Limpiadoras	5
Aux. Adm. P.I.C.	1
Arquitecto Técnico	1
Peones	2

BOP Número 9: lunes, 23 de enero de 2017

Pozuelo

- Anuncio de aprobación definitiva del presupuesto general correspondiente al ejercicio 2017 y plantilla de personal Pág. 33

Estado de gastos (€)

Capítulo	Ayuntamiento	DEPSA	Consolidado
A.– Operaciones no financieras			
A1.1.– Operaciones corrientes			
1.– Gastos de personal	284.300	0	284.300
2.– Gastos corrientes	253.450	95.500	348.950
3.– Gastos financieros	900	500	1.400
4.– Transf. corrientes	22.500	0	22.500
A.– Operaciones no financieras			
A1.2.– Operaciones no corrientes			
5.– Fondo de contingencia	19.000	0	19.000
A.– Operaciones no financieras			
A2.– Operaciones de capital			
6.– Inversiones reales	125.500	50.000	175.500
7.– Transf. de capital	7.500	0	7.500
B.– Operaciones financieras			
8.– Activos financieros	0	0	0
9.– Pasivos financieros	11.500	0	11.500
Total gastos	724.650	146.000	870.650

PLANTILLA Y RELACIÓN DE PUESTOS DE TRABAJO

1.– FUNCIONARIOS DE CARRERA

Denominación plaza	Situación	Grupo	N.º	NCD
Secretaría-Interv. Agrup.	O. propiedad	A2	1	26
Auxiliar Administrativo	O. propiedad	C2	1	18

2.– PERSONAL LABORAL

Denominación plaza	Situación	Grupo	N.º	NCD
Peón Comet. Múltipl.	O. indefinido	E	1	14
Téc. Aux. Biblioteca	O. indefinido	C1	1	16

- **INFORMACION DEL DOCM DEL 17 DE AL 23 DE ENERO DE 2017**

INFORMACION DE INTERES DEL DIARIO OFICIAL DE CASTILLA LA MANCHA

ENERO 2017

Diario Oficial de Castilla La Mancha nº 11 del Martes, 17 de enero de 2017
Medio Ambiente. Resolución de 22/12/2016, de la Viceconsejería de Medio Ambiente, por la que se formula el informe de impacto ambiental del proyecto: Permiso de investigación número 1.941 Tanit Tres (expediente PRO-AB-16-0638), situado en el término municipal de Caudete (Albacete), cuyo promotor es Explotación de Canteras Tanit SL.
[NID 2017/122] 574 **452 KB** **[Ver detalle]**

Diario Oficial de Castilla La Mancha nº 11 del Martes, 17 de enero de 2017
Medio Ambiente. Resolución de 27/12/2016, de la Viceconsejería de Medio Ambiente, por la que se formula informe de impacto ambiental del proyecto: Reforma LAAT desde STR El Salobral hasta AP 45 y reforma LAAT desde AP 45 hasta ST Pozohondo Norte con 15.487 metros, expediente: Industria 02211003180-02211003181 (PRO-AB-16-0677), situado en el término municipal de Albacete y Pozohondo (Albacete), cuyo promotor es Iberdrola Distribución Eléctrica SAU.
[NID 2017/123] 584 **849 KB** **[Ver detalle]**

Diario Oficial de Castilla La Mancha nº 11 del Martes, 17 de enero de 2017
Medio Ambiente. Resolución de 02/01/2017, de la Viceconsejería de Medio Ambiente, por la que se formula el informe de impacto ambiental del proyecto: Ejecución de balsa de evaporación asociada a ampliación de industria de zumos de la planta de rectificación de zumos situada en la parcela 312 del polígono 22 del término municipal de Madrigueras (expediente PRO-AB-16-0655), cuyo promotor es CRA Holding Spain SL.
[NID 2017/124] 601 **321 KB** **[Ver detalle]**

Diario Oficial de Castilla La Mancha nº 11 del Martes, 17 de enero de 2017
Consejería de Fomento
Resolución de 11/01/2017, de la Secretaría General, por la que se hace pública la formalización del contrato correspondiente al expediente: 1702TO16SER00027 (CV-AB-16-195).
[NID 2017/230] 643 **165 KB** **[Ver detalle]**

Resolución de la licitación para:
"Contrato de Servicios de Apoyo Técnico a la Dirección Provincial de Fomento en Albacete"
Presupuesto base de licitación sin I.V.A.: 176.529,02 euros. Cantidad de I.V.A.: 37.071,09 euros. Presupuesto total: 213.600,11 euros. Valor estimado sin IVA: 353.058,04 (al ser previsible prórrogas hasta un máximo de 15 meses más).
Adjudicación:
Contratista: Fernández-Pacheco Ingenieros, S.L.

Diario Oficial de Castilla La Mancha nº 12 del Miércoles, 18 de enero de 2017
Anuncio de 21/12/2016, de la Viceconsejería de Medio Ambiente, por el que se inicia el período de información pública establecido en la Ley 16/2002, de Prevención y Control Integrados de la Contaminación, y la Ley 21/2013, de Evaluación Ambiental del proyecto de ampliación de actividad de fabricación de canalizaciones eléctricas metálicas y de PVC (electrozincado y pasivado) ubicada en el término municipal de Almansa (Albacete) titularidad de Basor Electric, SA.
[NID 2017/204] 739 **115 KB** **[Ver detalle]**

Diario Oficial de Castilla La Mancha nº 13 del Jueves, 19 de enero de 2017
Educación. Decreto 5/2017, de 10 de enero, por el que se establece el currículo del ciclo de Formación Profesional Básica, correspondiente al Título Profesional Básico en Mantenimiento de Viviendas, en la Comunidad Autónoma de Castilla-La Mancha.
[NID 2017/352] 913 **650 KB** [**Ver detalle**]

Diario Oficial de Castilla La Mancha nº 13 del Jueves, 19 de enero de 2017
Consejería de Agricultura, Medio Ambiente y Desarrollo Rural
Medio Ambiente. Resolución de 20/12/2016, de la Viceconsejería de Medio Ambiente, por la que se modifica la Resolución de 19/10/2006, de la Dirección General de Evaluación Ambiental, por la que se otorga autorización ambiental integrada para una explotación porcina, ubicada en el término municipal de Balsa de Ves (Albacete) y cuyo titular es la empresa Granja de Ves, SL como consecuencia de una modificación no sustancial.
[NID 2017/262] 1035 **244 KB** [**Ver detalle**]

Diario Oficial de Castilla La Mancha nº 13 del Jueves, 19 de enero de 2017
Ayuntamiento de Abengibre (Albacete)
Anuncio de 27/12/2016, del Ayuntamiento de Abengibre (Albacete), sobre información pública de calificación y licencia urbanística para la ampliación de la industria de la madera, con emplazamiento en las parcelas 141-175-176-177-178-179-225 y 226 del polígono 13.
[NID 2017/105] 1126 **196 KB** [**Ver detalle**]

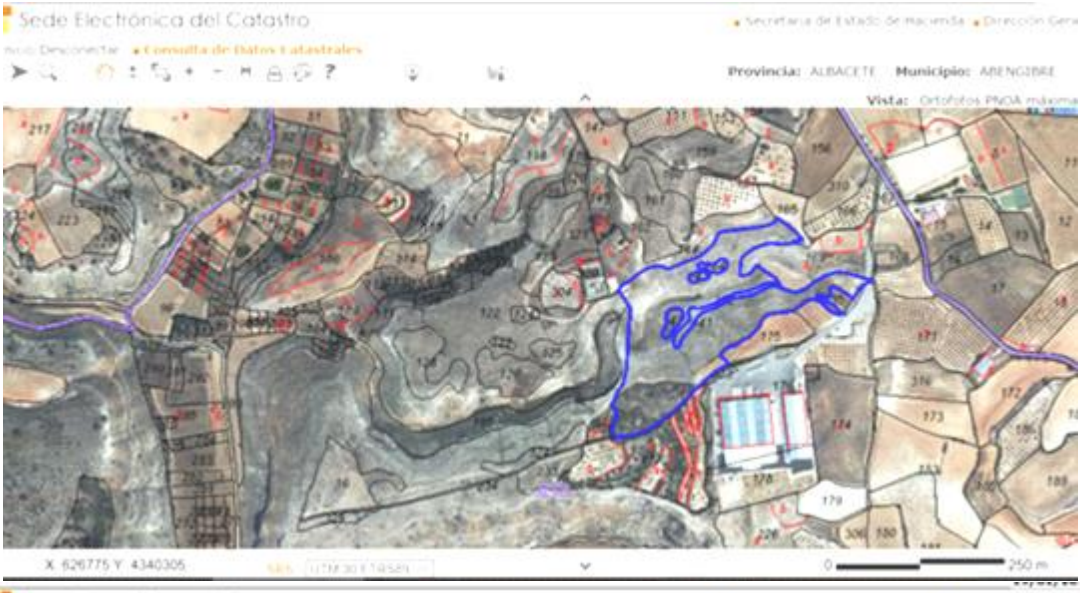

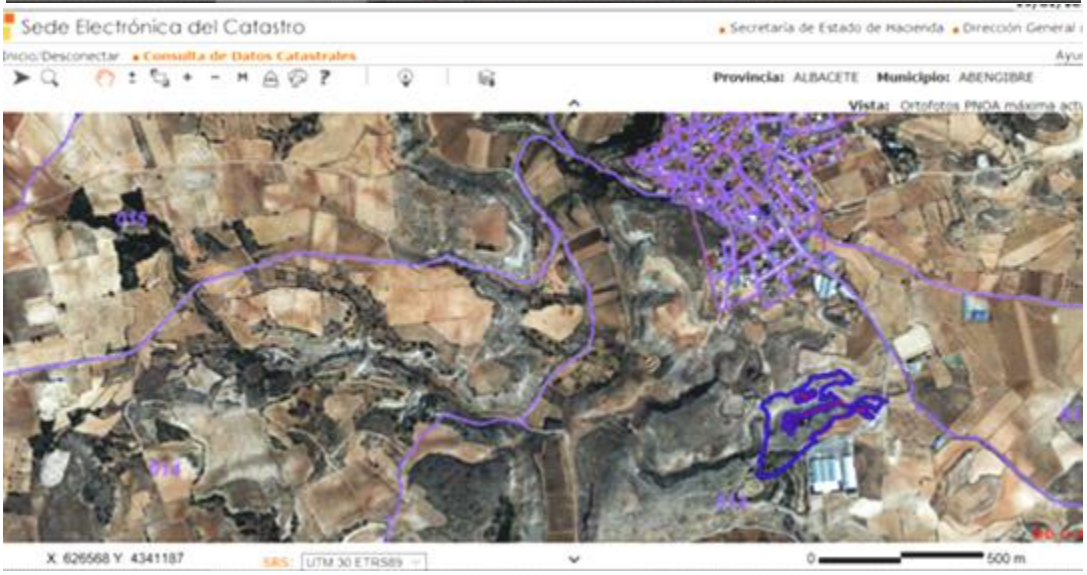

Diario Oficial de Castilla La Mancha nº 14 del Viernes, 20 de enero de 2017
Anuncio de 11/01/2017, del Jurado Regional de Valoraciones, por el que se procede a la notificación del Acuerdo de fecha 30/09/2016 por el que se establece el justiprecio en la pieza separada tramitada en el expediente: EX/AB-038/16, relativo a la parcela número 296, del polígono 6, finca 80, del proyecto de expropiación: Acondicionamiento de la carretera A-45 del PK 33,000 al PK 51,000. Tramo: Carretera de acceso a Beg-Nerpio (Albacete), tramitado por la Dirección Provincial de la Consejería de Fomento en Albacete, en el término municipal de Nerpio (Albacete).
[NID 2017/347] 1214 **203 KB [Ver detalle]**

Diario Oficial de Castilla La Mancha nº 14 del Viernes, 20 de enero de 2017
Ayuntamiento de Liétor (Albacete)
Anuncio de 11/01/2017, del Ayuntamiento de Liétor (Albacete), sobre información pública de solicitud de calificación urbanística para la implantación de una estación base de telecomunicaciones, en diseminados número 9.
[NID 2017/218] 1217 **203 KB [Ver detalle]**

Diario Oficial de Castilla La Mancha nº 15 del Lunes, 23 de enero de 2017
Medio Ambiente. Resolución de 11/01/2017, de la Viceconsejería de Medio Ambiente, por la que se modifica la Resolución de 01/09/2008, de la Dirección General de Evaluación Ambiental, por la que se otorga la autorización ambiental integrada para la explotación porcina, ubicada en el término municipal de Alborea (Albacete), cuyo titular es la Sociedad Agropecuaria 2010, SL, como consecuencia de una modificación no sustancial.
[NID 2017/405] 1271 **226 KB [Ver detalle]**

Diario Oficial de Castilla La Mancha nº 15 del Lunes, 23 de enero de 2017
Consejería de Agricultura, Medio Ambiente y Desarrollo Rural
Anuncio de 13/01/2017, de la Viceconsejería de Medio Ambiente, por el que se inicia el periodo de información pública, establecido en la Ley 16/2002, de Prevención y Control Integrados de la Contaminación, para el proyecto: Solicitud de autorización ambiental integrada de explotación ganadera para porcino de cebo en el término municipal de Albacete, titularidad de Agrícola Sánchez e Hijos, SL. Expediente: AAI-AB-088.
[NID 2017/403] 1300 **115 KB [Ver detalle]**

Diario Oficial de Castilla La Mancha nº 15 del Lunes, 23 de enero de 2017
Consejería de Fomento
Anuncio de 13/01/2017, de la Comisión Provincial de Ordenación del Territorio y Urbanismo de Albacete, por el que se publica el Acuerdo de aprobación definitiva de la Modificación número 5 de las Normas Subsidiarias de Yeste, adoptado en sesión de fecha 23/12/2016.
[NID 2017/396] 1304 **214 KB [Ver detalle]**

"La Comisión Provincial de Ordenación del Territorio y Urbanismo de Albacete, de acuerdo con la ponencia emitida por Doña Teresa Botija Polo, de conformidad con los artículos 37 y 39 del TRLOTAU y 152 del RP, acuerda por unanimidad de sus miembros:
Primero: Aprobar definitivamente la Modificación nº 5 de las Normas Subsidiarias de Yeste, consistente en la reclasificación de suelo Urbanizable y legalización de actuación urbanística irregular Sector "El Pinico".
Segundo: Instar al Ayuntamiento de Yeste a corregir el Documento de Refundición a efectos de suprimir del mismo la recalificación del monte de utilidad pública en la zona del polígono industrial de San Bartolomé. La misma corrección se hará en el plano OE00 ("Clasificación de suelo"), debiendo remitirse dos nuevos ejemplares diligenciados de cada plano corregido.
Tercero: Recordar al Ayuntamiento que la aprobación de la presente innovación de planeamiento no implica la legalización automática de las actuaciones realizadas (art. 178 TRLOTAU), debiendo tramitarse y aprobarse el correspondiente Programa de Actuación Urbanizadora y, en su caso, la apertura del expediente sancionador que proceda (art. 179 TRLOTAU). El instrumento urbanístico de desarrollo y ejecución de la Modificación aprobada deberá observar el cumplimiento de la normativa vigente en materia de accesibilidad.
Cuarto: Recordar asimismo al Ayuntamiento de Yeste que deberá hacer entrega de una copia de la modificación en soporte digital portable y editable, según previene el artículo 3.2 y 3.3 de la NTP-HCDPM, aprobada por Decreto 178/2010, de 1 de julio y de dos ejemplares de la misma en soporte papel. Una vez recibida la documentación, se procederá a su diligenciado devolviéndose un ejemplar que obrará en el Ayuntamiento de Yeste para su consulta, recordando que, en aplicación del artículo 157 del RP, el Ayuntamiento deberá publicar en el Boletín Oficial de la Provincia el presente acuerdo de Aprobación Definitiva, así como la Normativa Urbanística íntegra que proceda, correspondiéndole a la Comisión Provincial de Ordenación del Territorio y Urbanismo la publicación íntegra del presente acuerdo en el Diario Oficial de Castilla-La Mancha"