INDICE DE **URB. AB. Nº 127**

- URB. AB. INFORMACION
  - INFORMACION DEL BOP DEL 6 AL 12 DE MARZO DE 2019
  - INFORMACION DEL DOCM DEL 6 AL 12 DE MARZO DE 2019

- INFORMACION DEL BOP DEL 6 AL 12 DE MARZO DE 2019

INFORMACION DE INTERES DEL BOLETIN OFICIAL DE LA PROVINCIA DE ALBACETE

BOP Número 28: miércoles, 6 de Marzo de 2019
Nerpio
Anuncio de aprobación definitiva del presupuesto municipal correspondiente al ejercicio 2019 y plantilla de personal **Pág. 44**

ESTADO GASTOS AYUNTAMIENTO

Capítulo	Denominación	Importe
	A) Operaciones corrientes	1.395.582,00 €
1	Gastos de personal	773.773,00 €
2	Gastos en bienes corrientes y servicios	535.135,00 €
3	Gastos financieros	16.400,00 €
4	Transferencias corrientes	70.274,00 €
	B) Operaciones de capital	499.200,00 €
6	Inversiones reales	355.200,00 €
7	Transferencias de capital	
8	Activos financieros	
9	Pasivos financieros	144.000,00 €
	Total	1.894.782,00 €

=NO EXISTE PLAZA DE ARQUITECTO EN LA PLANTILLA DE PERSONAL=

BOP Número 28: miércoles, 6 de Marzo de 2019
Nerpio
Anuncio de aprobación definitiva sobre modificación de la Ordenanza fiscal reguladora del impuesto sobre bienes inmuebles **Pág. 46**
"**Ordenanza fiscal reguladora del impuesto sobre bienes inmuebles**
Modificar el artículo 2 y la disposición final, que quedarán redactados de la forma siguiente:
Artículo 2.–

1. El tipo de gravamen del impuesto sobre bienes inmuebles aplicable a los bienes de naturaleza urbana queda fijado en el 0,60.
2. El tipo de gravamen del impuesto sobre bienes inmuebles aplicable a los bienes de naturaleza rústica queda fijado en el 0,60.

Disposición final: La presente Ordenanza fiscal, entrará en vigor el mismo día de su publicación en el Boletín Oficial de la Provincia y será de aplicación a partir de su publicación, permaneciendo en vigor hasta su modificación o derogación expresa.

BOP Número 28: miércoles, 6 de Marzo de 2019
Mancomunidad Intermunicipal "Manchuela del Júcar"
Anuncio de aprobación definitiva del presupuesto general correspondiente al ejercicio 2019 y plantilla de personal **Pág. 47**

ESTADO DE GASTOS

Capítulo 1.– Gastos de personal	55.026,00
Capítulo 2.– Gastos en bienes y servicios	49.165,00
Capítulo 3.– Gastos financieros	576,00
Capítulo 6.– Inversiones reales	8.085,99
Capítulo 9.– Pasivos financieros	5.922,66
Total de gastos	118.775,65

=NO EXISTE PLAZA DE ARQUITECTO EN LA PLANTILLA DE PERSONAL=
BOP Número 29: viernes, 8 de Marzo de 2019

Albacete
Anuncio de información pública sobre nombramiento como personal funcionario de carrera en la categoría de Arquitecto **Pág. 11**
"Nombramiento como personal funcionario de carrera, como Arquitecto, de don Juan Valverde Bleda"

BOP Número 29: viernes, 8 de Marzo de 2019
Alborea
Anuncio de aprobación definitiva del presupuesto municipal correspondiente al ejercicio 2019 y plantilla de personal **Pág. 14**

Capítulo	Denominación	Previsión gastos
1	Gastos de personal	229.450,00 €
2	Gastos en bienes corrientes y servicios	228.000,00 €
3	Gastos financieros	0,00 €
4	Transferencias corrientes	53.000,00 €
5	Fondo de contingencia y otros imprevistos	1.000,00 €
6	Inversiones reales	0,00 €
7	Transferencias de capital	3.000,00 €
8	Activos financieros	0,00 €
9	Pasivos financieros	0,00 €
	Total gastos 2019	514.450,00 €

=NO EXISTE PLAZA DE ARQUITECTO EN LA PLANTILLA DE PERSONAL=

BOP Número 29: viernes, 8 de Marzo de 2019
Pétrola
Anuncio de aprobación definitiva del presupuesto municipal correspondiente al ejercicio 2019 y plantilla de personal **Pág. 16**

Estado de gastos (€)

A) Operaciones no financieras	
A.1. Operaciones corrientes	
Capítulo 1: Gastos de personal	191.500,00
Capítulo 2: Gastos corrientes en bienes y servicios	233.000,00
Capítulo 3: Gastos financieros	500,00
Capítulo 4: Transferencias corrientes	255.000,00
A.2. Operaciones de capital	
Capítulo 6: Inversiones reales	160.000,00
Capítulo 7: Transferencias de capital	3.000,00
B) Operaciones financieras	
Capítulo 8: Activos financieros	0,00
Capítulo 9: Pasivos financieros	0,00
Total	843.000,00

=NO EXISTE PLAZA DE ARQUITECTO EN LA PLANTILLA DE PERSONAL=

BOP Número 29: viernes, 8 de Marzo de 2019
Socovos
Anuncio de aprobación definitiva del presupuesto municipal correspondiente al ejercicio 2019 y plantilla de personal **Pág. 21**

B) Estado de gastos	
Capítulo 1.– Gastos de personal	524.943
Capítulo 2.– Gastos en bienes corrientes y servicios	459.626
Capítulo 3.– Gastos financieros	10.429
Capítulo 4.– Transferencias corrientes	74.840
Capítulo 6.– Inversiones reales	100.272
Capítulo 7.– Transferencias de capital	0,00
Capítulo 8.– Activos financieros	0,00
Capítulo 9.– Pasivos financieros	136.332
Total presupuesto de gastos	1.306.442

=NO EXISTE PLAZA DE ARQUITECTO EN LA PLANTILLA DE PERSONAL=
BOP Número 30: lunes, 11 de Marzo de 2019
Albacete

Gerencia Municipal de Urbanismo y Vivienda. Anuncio de información pública sobre propuesta de aprobación del padrón de inspección técnica del ejercicio 2019 Pág. 31

BOP Número 30: lunes, 11 de Marzo de 2019
Albacete
Gerencia Municipal de Urbanismo y Vivienda. Anuncio de información pública sobre actualización de los valores de las construcciones y adecuaciones de locales a efectos del cálculo de sanciones por infracciones urbanísticas Pág. 32

Tipo A: Viv. unifamiliar calidad normal	496,06 €/m²
Tipo B: Viv. unifamiliar calidad baja	353,86 €/m²
Tipo C: Porches-almacenes y garajes anexo tipo A	249,79 €/m²
Tipo D: Porches-almacenes y garajes anexo tipo B	176,90 €/m²
Tipo E: Naves agrícolas sin distribución e instalaciones	152,92 €/m²
Tipo F: Naves agrícolas con distribución e instalaciones	238,00 €/m²
Tipo G-1: Pequeñas construcciones en pta. baja Para almacén calidad normal	223,26 €/m²
Tipo G-2: Pequeñas construcciones en pta. baja Para almacén calidad baja	174,32 €/m²
Edificaciones en estructura	74,43 €/m²
Adecuación de local calidad normal	203,49 €/m²
Adecuación de local calidad alta	305,25 €/m²
Adecuación de local calidad muy alta	419,72 €/m²

"Dichos valores resultan de aplicar a los anteriores aprobados por el Consejo de Gerencia Municipal de Urbanismo, el incremento del 1,2 % según base de datos del Instituto Nacional de Estadística (incremento producido en el período que va desde diciembre de 2017 a diciembre de 2018 en el ámbito estatal)."

- **INFORMACION DEL DOCM DEL 6 AL 12 DE MARZO DE 2019**

INFORMACION DE INTERES DEL DIARIO OFICIAL DE CASTILLA LA MANCHA

Diario Oficial de Castilla La Mancha nº 46 del Miércoles, 6 de marzo de 2019
Consejería de Agricultura, Medio Ambiente y Desarrollo Rural
Medio Ambiente. Resolución de 20/02/2019, de la Dirección Provincial de Agricultura, Medio Ambiente y Desarrollo Rural de Albacete, por la que se formula el informe de impacto ambiental del proyecto: Ampliación de naves para el cultivo de champiñón en las parcelas 1520 y 384 del polígono 34 del término municipal de Villamalea (Albacete) (expediente PRO-AB-18-0942), cuyo promotor es Biochamp Sociedad Cooperativa de Castilla-La Mancha.

[NID 2019/2090] 7129 **986 KB** [Ver detalle]

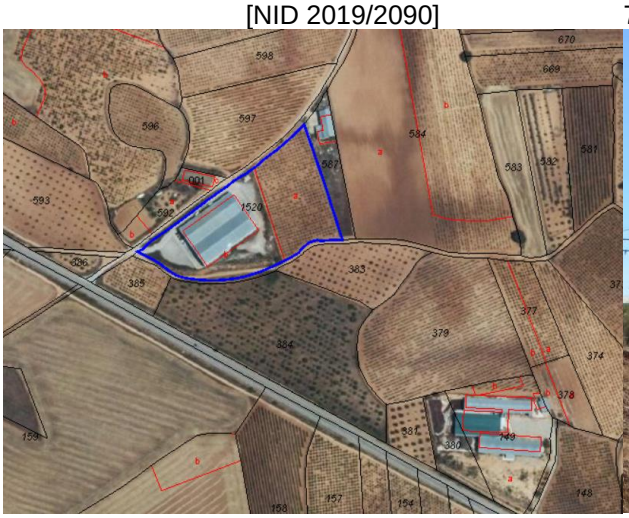

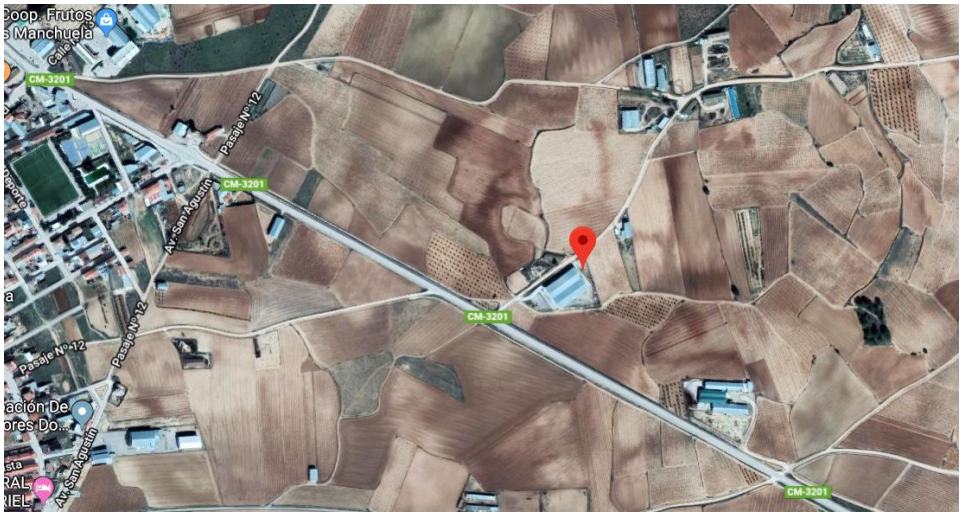

Diario Oficial de Castilla La Mancha nº 46 del Miércoles, 6 de marzo de 2019
Consejería de Agricultura, Medio Ambiente y Desarrollo Rural
Medio Ambiente. Resolución de 20/02/2019, de la Dirección Provincial de Agricultura, Medio Ambiente y Desarrollo Rural de Albacete, por la que se formula el informe de impacto ambiental de sometimiento a evaluación de impacto ambiental ordinaria del proyecto: Cambio de uso forestal (matorral), a agrícola (almendros), en una superficie de 28,44 ha (expediente PRO-AB-18-1061), situado en el término municipal de Liétor (Albacete), cuyo promotor es Vicente Serna Borja.
[NID 2019/2091] 7142 **277 KB [Ver detalle]**

Diario Oficial de Castilla La Mancha nº 46 del Miércoles, 6 de marzo de 2019
Ayuntamiento de Albacete
Anuncio de 11/02/2019, del Ayuntamiento de Albacete, de la Gerencia Municipal de Urbanismo, sobre información pública de solicitud de calificación y licencia urbanística para nueva planta con instalación de actividad integrada para construcción de nave destinada a almacén de maquinaria agrícola en el polígono 4, parcelas 13 y 17, de este término municipal, en terrenos clasificados como suelo no urbanizable protegido CP-2.1.
[NID 2019/1469] 7205 **250 KB [Ver detalle]**

Localización	Polígono 4 Parcela 17 POZO RUBIO. ALBACETE
Superficie construida	6.790 m^2
Año construcción	1978

Superficie gráfica 687.189 m^2

Diario Oficial de Castilla La Mancha nº 46 del Miércoles, 6 de marzo de 2019

Ayuntamiento de Albacete

Anuncio de 22/02/2019, del Ayuntamiento de Albacete, de la Gerencia Municipal de Urbanismo, sobre información pública de la documentación técnica relativa al Proyecto de Urbanización y Plan Especial de Reforma Interior de ámbito denominado Área de Planeamiento Remitido APR-16 Villarcampo del vigente Plan General de Ordenación Urbana.

[NID 2019/1985] 7206 **204 KB** [Ver detalle]

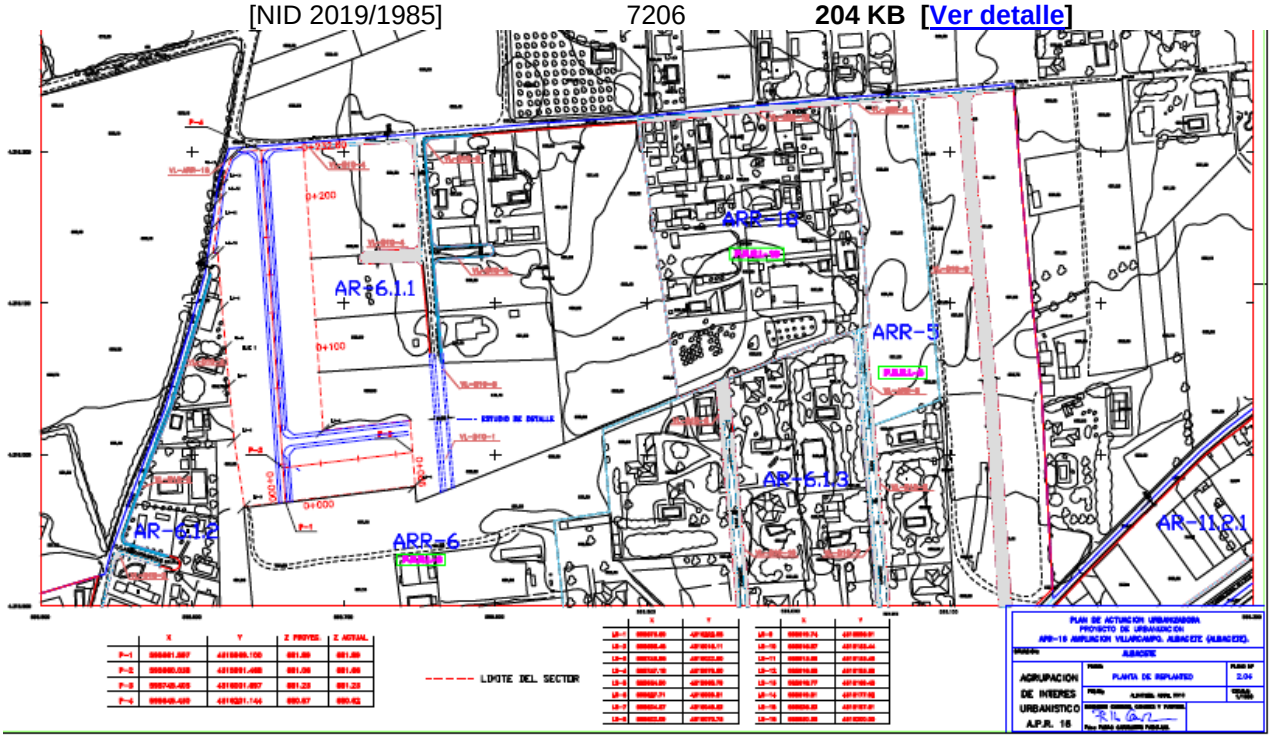

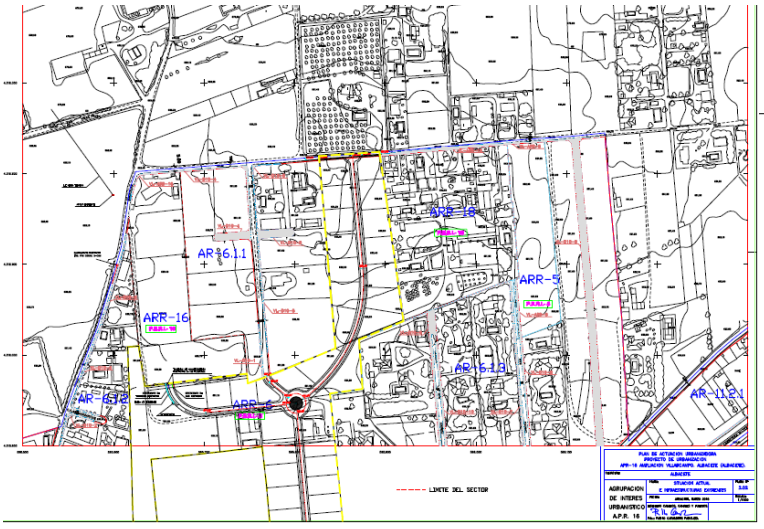

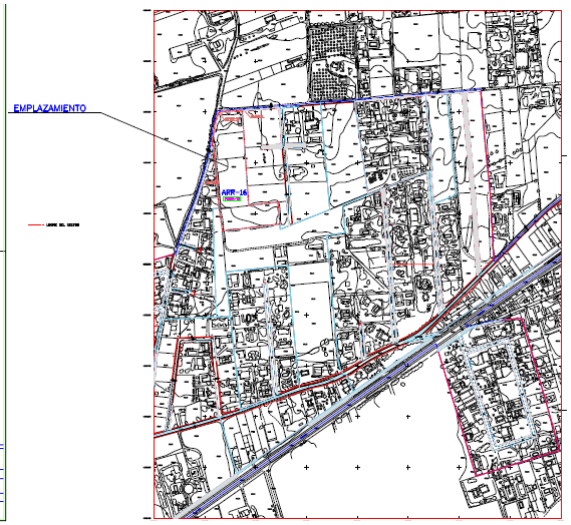

Diario Oficial de Castilla La Mancha nº 46 del Miércoles, 6 de marzo de 2019
Ayuntamiento de Albacete **Anuncio de 25/02/2019**, del Ayuntamiento de Albacete, de la Gerencia Municipal de Urbanismo, sobre aprobación del proyecto reparcelación voluntaria de la ordenanza de transformación 10.7 del vigente Plan General de Ordenación Urbana.
[NID 2019/2013] 7207 **199 KB [Ver detalle]**
www.albacete.es/es/por-temas/urbanismo-y-obras/actuaciones-urbanizadoras/información-pública

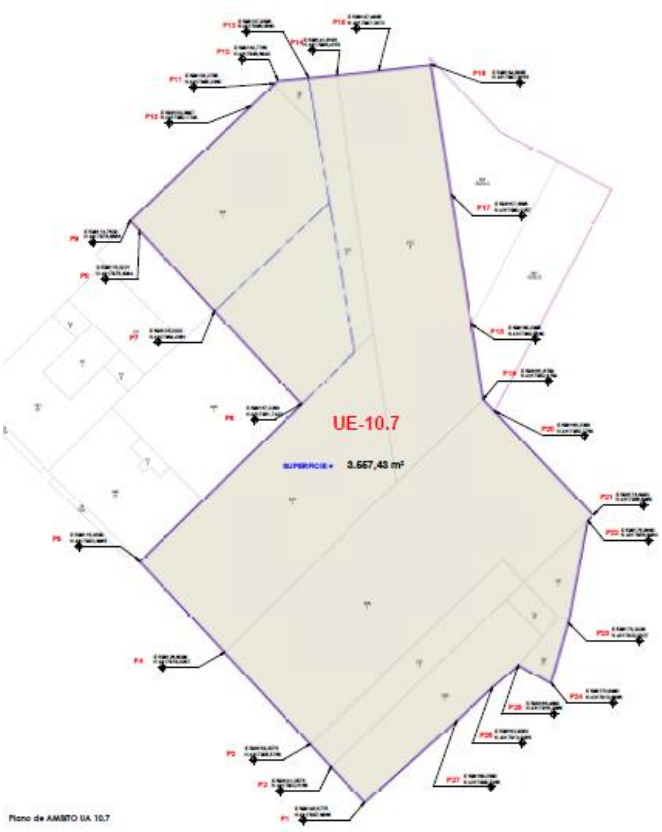

Diario Oficial de Castilla La Mancha nº 46 del Miércoles, 6 de marzo de 2019
Ayuntamiento de Casas Ibáñez (Albacete)
Anuncio de 22/02/2019, del Ayuntamiento de Casas Ibáñez (Albacete), sobre información pública del expediente número 12 de Modificación Puntual del Plan de Ordenación Municipal.
[NID 2019/1958] 7210 **245 KB [Ver detalle]**
"Nueva regulación de los artículos 6.6.3 c y 6.6.4 de las normas urbanísticas del Plan de Ordenación Municipal relativos a los retranqueos y a la parcela mínima respectivamente"

Diario Oficial de Castilla La Mancha nº 47 del Jueves, 7 de marzo de 2019
Consejería de Agricultura, Medio Ambiente y Desarrollo Rural
Medio Ambiente. Resolución de 18/02/2019, de la Dirección Provincial de Agricultura, Medio Ambiente y Desarrollo Rural de Albacete, por la que se formula el informe de impacto ambiental del proyecto: Transformación de secano a regadío en varios recintos de la parcela 14 polígono 21 de Chinchilla de Montearagón (expediente 2016CP0233) (expediente PRO-AB-18-1028), situado en el término municipal de Chinchilla de Montearagón (Albacete), cuyo promotor es Juan Fernando López Núñez.
[NID 2019/2117] 7365 **395 KB [Ver detalle]**

Diario Oficial de Castilla La Mancha nº 47 del Jueves, 7 de marzo de 2019
Consejería de Agricultura, Medio Ambiente y Desarrollo Rural
Medio Ambiente. Resolución de 22/02/2019, de la Dirección Provincial de Agricultura, Medio Ambiente y Desarrollo Rural de Albacete, por la que se formula informe de impacto ambiental del proyecto: Captación de aguas subterráneas y transformación de secano en regadío de 15 hectáreas en la finca Rocha del Triunfón expediente CHJ 373/2017 (2017CP0010) UGH CH0108 (expediente PRO-AB-18-1005), situado en el término municipal de Chinchilla de Montearagón (Albacete), cuyo promotor es Francisco Gosálvez Gómez.
[NID 2019/2119] 7376 **1358 KB [Ver detalle]**

Diario Oficial de Castilla La Mancha nº 47 del Jueves, 7 de marzo de 2019
Consejería de Agricultura, Medio Ambiente y Desarrollo Rural
Medio Ambiente. Resolución de 26/02/2019, de la Dirección Provincial de Agricultura, Medio Ambiente y Desarrollo Rural de Albacete, por la que se formula el informe de impacto ambiental del proyecto: Parque eólico Cerro Calderón de 4 MW expediente IND.: 2701/0688-M1 (expediente PRO-AB-18-1043), situado en el término municipal de Pozohondo (Albacete), cuyo promotor es Energías Eólicas Giolia, SL.
[NID 2019/2118] 7387 **582 KB [Ver detalle]**

Diario Oficial de Castilla La Mancha **nº 48** del Viernes, 8 de marzo de 2019

Diario Oficial de Castilla La Mancha **nº 49** del Lunes, 11 de marzo de 2019

Diario Oficial de Castilla La Mancha nº 50 del Martes, 12 de marzo de 2019
Consejería de Agricultura, Medio Ambiente y Desarrollo Rural
Medio Ambiente. Resolución de 15/02/2019, de la Viceconsejería de Medio Ambiente, por la que modifica la Resolución de 25/04/2008 de la Dirección General de Evaluación Ambiental, por la que se otorga autorización ambiental integrada de las instalaciones de producción de material cerámico ubicadas en el término municipal de Chinchilla (Albacete) titularidad de Nuestra Señora de las Nieves, Sociedad Cooperativa.
[NID 2019/2312] 7815 **277 KB [Ver detalle]**

"Solicitud de modificación de autorización ambiental integrada de 27-11-2018."

Diario Oficial de Castilla La Mancha nº 50 del Martes, 12 de marzo de 2019
Ayuntamiento de Pozuelo (Albacete)
Anuncio de 01/03/2019, del Ayuntamiento de Pozuelo (Albacete), sobre autorización de actividad de ampliación de granja porcina de cebo, de 1024 a 2498 plazas, en la parcela 1008 del polígono 510 del catastro de rústica de este municipio, con referencia catastral 02065A510010080000RZ.
[NID 2019/2209] 7941 **160 KB [Ver detalle]**
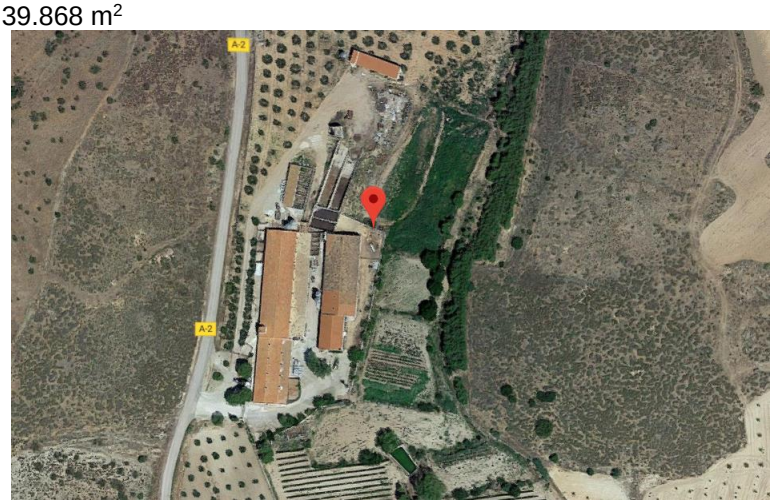
Localización	Polígono 510	Parcela 1008
	CERRO DE LA LEGUA. POZUELO (ALBACETE)	
Superficie construida	2.632 m^2	
Año construcción	1975	
Superficie gráfica	39.868 m^2