INDICE DE **URB. AB. Nº 124**

- URB. AB. INFORMACION
  - INFORMACION DEL BOP DEL 13 AL 19 DE FEBRERO DE 2019
  - INFORMACION DEL DOCM DEL 13 AL 19 DE FEBRERO DE 2019

- INFORMACION DEL BOP DEL 13 AL 19 DE FEBRERO DE 2019

INFORMACION DE INTERES DEL BOLETIN OFICIAL DE LA PROVINCIA DE ALBACETE

BOP Número 19: miércoles, 13 de febrero de 2019
Albacete
Gerencia Municipal de Urbanismo y Vivienda. Aprobación definitiva del Estudio de Detalle para parcela BA 12 del Sector 11 del vigente PGOU **Pág. 18**

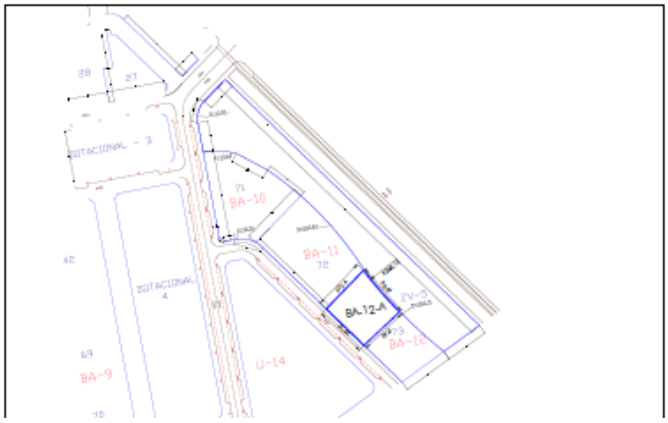

BOP Número 19: miércoles, 13 de febrero de 2019
Cenizate
Anuncio de aprobación definitiva sobre modificación de la Ordenanza de vertidos de aguas residuales al sistema integral de saneamiento **Pág. 19**

BOP Número 20: viernes, 15 de febrero de 2019
Hellín
Anuncio de aprobación definitiva del presupuesto municipal correspondiente al ejercicio 2019 y plantilla de personal **Pág. 7**

CUADRO RESUMEN PRESUPUESTO 2019
GASTOS

Capítulo	Denominación	Euros	Porcentaje
	a) Operaciones no financieras	16.840.171,83 €	84,81 %
	A.1 Operaciones corrientes	16.381.078,63 €	82,49 %
1	Gastos de personal	9.556.945,28 €	48,13 %
2	Gastos bienes corrientes y servicios	6.105.537,46 €	30,75 %
3	Gastos financieros	161.182,13 €	0,81 %
4	Transferencias corrientes	539.413,76 €	2,72 %
5	Fondo de contingencia	18.000,00 €	0,09 %
	A.2 Operaciones de capital	459.093,20 €	2,31 %
6	Inversiones reales	391.593,20 €	1,97 %
7	Transferencias de capital	67.500,00 €	0,34 %
	B) Operaciones financieras	3.017.256,51 €	15,19 %
8	Activos financieros	0,00 €	0,00 %
9	Pasivos financieros	3.017.256,51 €	15,19 %
	Estado de gastos	19.857.428,34 €	

PLANTILLA DE PERSONAL FUNCIONARIO, LABORAL Y PERSONAL EVENTUAL
EJERCICIO 2019

PERSONAL FUNCIONARIO

SERVICIO/SECCION	DENOMINACION DE LA PLAZA	CLASIFICACION				SUBGRUPO	PLAZAS	OCUPADAS	VACANTES
		ESCALA	SUBESCALA	CLASE	CATEGORIA				
	Arquitecto Adjunto	Admón. Esp.	Técnica	Superior	Técnico superior	A1	1	1	
	Arquitecto Técnico	Admón. Esp.	Técnica	Media	Técnico medio	A2	1	1	

BOP Número 20: viernes, 15 de febrero de 2019

Munera

Anuncio de información pública sobre solicitud de licencia municipal para establecer la actividad de almacén de cebollas y ajos **Pág. 33**

Se ha solicitado licencia para “almacenamiento de cebollas y ajos” en nave del polígono 56, parcelas 35, 36, 53, 56 y 52A

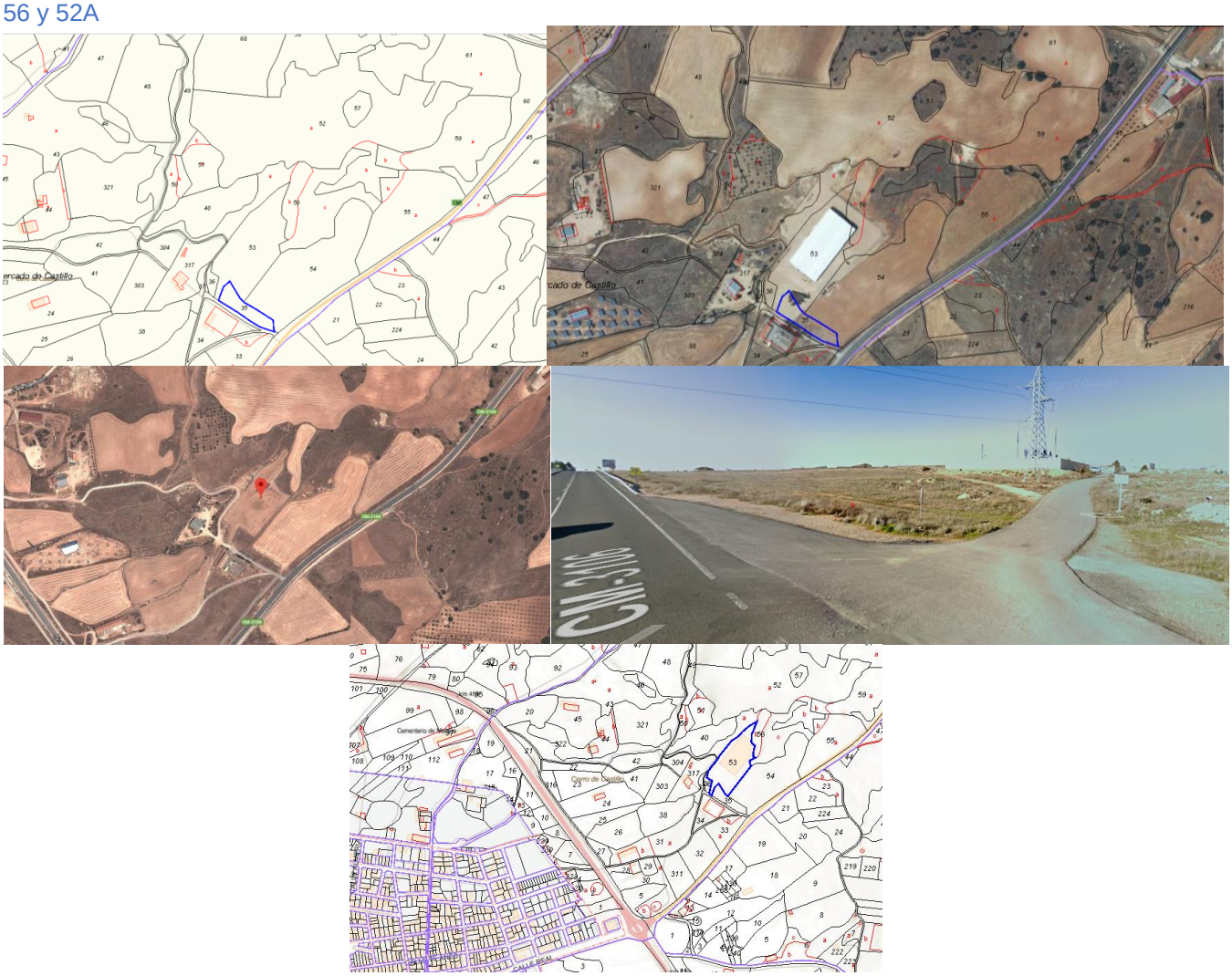

BOP Número 21: lunes, 18 de febrero de 2019
Secretaría de Estado de Medio Ambiente
Dirección General del Agua
Anuncio relativo a resolución sobre el régimen de explotación del acuífero del Campo de Montiel para el año 2019 **Pág. 3**

Dado que no está constituida la comunidad de usuarios del Campo de Montiel, no es posible aprobar el consiguiente programa de actuación, por lo tanto, procede actuar conforme a lo dispuesto en la disposición transitoria única de la Ley 11/2012, de 19 de diciembre, citada anteriormente. Es decir, para esta masa de agua se aplica lo dispuesto en la resolución de la Dirección General de Obras Hidráulicas del 28/06/1989. En consecuencia, en diciembre de cada año la Junta de Explotación debe proponer el régimen de explotación para el año siguiente a la DG del Agua quien la aprobará, si procede.
En fecha 18 de diciembre de 2018 tuvo lugar la reunión de la Junta de Explotación del acuífero del Campo de Montiel, para elaborar la propuesta del régimen de explotación para la campaña 2019. La Junta de Explotación aprobó y remitió la propuesta que fija el volumen máximo de extracción autorizable en 11 hectómetros cúbicos para regadío.

BOP Número 21: lunes, 18 de febrero de 2019
Tarazona de La Mancha
Anuncio de información pública sobre nulidad de la aprobación del proyecto de reparcelación del “Plan Mosaicos” **Pág. 26**

Declarar la nulidad del acuerdo adoptado por el Pleno de la Corporación en su sesión de 25 de julio de 2002, por el que se aprobó definitivamente el proyecto de reparcelación del “Plan Mosaicos” de suelo urbano industrial, de las Normas Subsidiarias de Planeamiento por concurrir la causa de nulidad de pleno derecho prevista en el artículo 62.1 e) de la Ley 30/1992, de 26 de noviembre, de Régimen Jurídico de las Administraciones Públicas y del Procedimiento Administrativo Común.

BOP Número 21: lunes, 18 de febrero de 2019
Villalgordo del Júcar
Anuncio de información pública sobre solicitud de licencia municipal para establecer un plan de despliegue de una red pública de comunicaciones electrónicas basada en fibra óptica hasta el hogar en el municipio **Pág. 27**

Se somete a información pública dicho expediente, por el plazo de diez días, a contar desde el día siguiente al de publicación del presente anuncio en este Boletín Oficial de la Provincia, para que durante dicho plazo pueda ser examinado por cualquier interesado en la sede electrónica de este Ayuntamiento de Villalgordo del Júcar (https://sede.dipualba.es/?entidad=02078), para que, en su caso, se formulen las alegaciones que se estimen pertinentes.

BOP Número 21: lunes, 18 de febrero de 2019
Entidad Local Menor de Aguas Nuevas
Anuncio de aprobación definitiva del presupuesto municipal correspondiente al ejercicio 2019 y plantilla de personal **Pág. 28**

Resumen de gastos por capítulos (importes en euros)	
Capítulo 1. Gastos de personal	392.000,00
Capítulo 2. Gastos en bienes corrientes y de servicios	568.700,00
Capítulo 3. Gastos financieros	100,00
Capítulo 4. Transferencias corrientes	175.100,00
Capítulo 6. Inversiones reales	30.000,00
Capítulo 7. Transferencias de capital	0,00
Capítulo 8. Activos financieros	0,00
Capítulo 9. Pasivos financieros	0,00
Total presupuesto de gastos para el ejercicio	1.165.900,00

=NO EXISTE PLAZA DE ARQUITECTO EN LA PLANTILLA DE PERSONAL=

BOP Número 21: lunes, 18 de febrero de 2019
Mancomunidad de Municipios "Montearagón"
Anuncio de aprobación definitiva del presupuesto general correspondiente al ejercicio 2019 y plantilla de personal
Pág. 31

ESTADO DE GASTOS (€)

A) OPERACIONES NO FINANCIERAS	
A.1. Operaciones corrientes	
Capítulo 1: Gastos de personal	190.953,00
Capítulo 2: Gastos corrientes en bienes y servicios	585.247,00
Capítulo 3: Gastos financieros	300,00
Capítulo 4: Transferencias corrientes	0,00
A.2. Operaciones de capital	
Capítulo 6: Inversiones reales	5.500,00
Capítulo 7: Transferencias de capital	0.00
B) OPERACIONES FINANCIERAS	
Capítulo 8: Activos financieros	0,00
Capítulo 9: Pasivos financieros	0,00
Total:	782.000,00

=NO EXISTE PLAZA DE ARQUITECTO EN LA PLANTILLA DE PERSONAL=

- **INFORMACION DEL DOCM DEL 13 AL 19 DE FEBRERO DE 2019**

INFORMACION DE INTERES DEL DIARIO OFICIAL DE CASTILLA LA MANCHA

Diario Oficial de Castilla La Mancha nº 31 del Miércoles, 13 de febrero de 2019
Premios. Resolución de 04/02/2019, de la Viceconsejería de Medio Ambiente, por la que se convoca el Premio Regional de Medio Ambiente de Castilla-La Mancha.
[NID 2019/1278] 4369 **215 KB [Ver detalle]**

Premio Regional de Medio Ambiente 2019, con la finalidad de reconocer públicamente la labor de personas físicas o jurídicas, instituciones públicas o privadas, asociaciones con o sin ánimo de lucro que se signifiquen y destaquen por su compromiso ambiental, por la lucha contra el cambio climático, por el desarrollo sostenible, o por la implantación de modelos de producción y consumo sostenibles que favorezcan la transición hacia una economía circular e hipocarbónica.

Constituye el objeto de esta Resolución convocar el Premio Regional de Medio Ambiente 2019 para reconocer pública y socialmente a los titulares de planes, programas o proyectos consolidados en materia de medio ambiente en el ámbito de la Comunidad Autónoma de Castilla-La Mancha.

Diario Oficial de Castilla La Mancha nº 31 del Miércoles, 13 de febrero de 2019
Servicio de Salud de Castilla-La Mancha (Sescam)
Resolución de 04/02/2019, de la Secretaría General, por la que se da publicidad a la formalización del contrato de redacción de proyecto de adecuación normativa y actualización funcional de las obras de reforma y ampliación del Complejo Hospitalario de Albacete. (6102TO18SER00022).
[NID 2019/1256] 4416 **202 KB [Ver detalle]**

Contrato de servicios
Descripción: Redacción de proyecto de adecuación normativa y actualización funcional de las obras de reforma y ampliación del Complejo Hospitalario de Albacete.
CPV: "71000000-8. Servicios de arquitectura, construcción, ingeniería e inspección"
Procedimiento: Procedimiento negociado sin publicidad por exclusividad
Valor estimado del contrato: 567.328,71 euros
Presupuesto base de licitación: a) Importe neto: 567.328,71 euros. IVA21%: 119.139,03 euros. Importe total: 686.467,74 euros.
Formalización del contrato:
- Fecha de adjudicación: 12/12/2018
- Fecha de formalización del contrato: 26/12/2018
- Contratista: U.T.E. Casares-Candel
- Importe de adjudicación: 567.228,71 euros. IVA21%: 119.118,03 euros. Importe total: 686.346,74 euros.

Diario Oficial de Castilla La Mancha nº 32 del Jueves, 14 de febrero de 2019
Consejería de Hacienda y Administraciones Públicas
Tributos. Orden 25/2019, de 5 de febrero, de la Consejería de Hacienda y Administraciones Públicas, por la que se aprueban las normas para la aplicación de los medios de valoración previstos en el artículo 57 de la Ley 58/2003, de 17 de diciembre, General Tributaria, a los bienes inmuebles de naturaleza urbana en el ámbito de los Impuestos sobre Sucesiones y Donaciones y sobre Transmisiones Patrimoniales y Actos Jurídicos Documentados, para el año 2019.
[NID 2019/1482] 4432 **791 KB [Ver detalle]**

Los precios medios en el mercado resultantes para cada bien podrán ser consultados en el Portal Tributario de la Junta de Comunidades de Castilla-La Mancha, en la dirección https://tributos.jccm.es/. A su vez, el informe anual de mercado inmobiliario, los recintos de valoración de suelo así como su jerarquía de valores se encuentran a disposición de los interesados en el Portal de la Dirección General del Catastro http://www.catastro.minhap.es/

Diario Oficial de Castilla La Mancha nº 32 del Jueves, 14 de febrero de 2019
Ayuntamiento de Albacete
Anuncio de 09/01/2019, del Ayuntamiento de Albacete, de la Gerencia Municipal de Urbanismo, de ampliación y corrección del anuncio publicado en el DOCM de fecha 03/01/2019, sobre aprobación definitiva del Programa de Actuación Urbanizadora para el desarrollo urbanístico de la Ordenanza de Transformación número 10.7 carretera de Madrid II.
[NID 2019/213] 4564 **295 KB [Ver detalle]**

Diario Oficial de Castilla La Mancha nº 32 del Jueves, 14 de febrero de 2019
Ayuntamiento de Albacete
Anuncio de 10/01/2019, del Ayuntamiento de Albacete, de la Gerencia Municipal de Urbanismo, de ampliación y corrección del anuncio publicado en el DOCM de fecha 03/01/2019 sobre aprobación de Programa de Actuación Urbanizadora (PAU) de la Unidad de Actuación número 12 calle Montesa del PGOU.
[NID 2019/214] 4566 **314 KB [Ver detalle]**

Diario Oficial de Castilla La Mancha nº 32 del Jueves, 14 de febrero de 201
Ayuntamiento de Riópar (Albacete)
Anuncio de 07/02/2019, del Ayuntamiento de Riópar (Albacete), sobre aprobación inicial del Plan de Ordenación Municipal.
[NID 2019/1330] 4578 **200 KB [Ver detalle]**

Diario Oficial de Castilla La Mancha nº 32 del Jueves, 14 de febrero de 201
Ayuntamiento de Riópar (Albacete)
Anuncio de 07/02/2019, del Ayuntamiento de Riópar (Albacete), sobre información pública del Plan de Ordenación Municipal.
[NID 2019/1331] 4579 **202 KB [Ver detalle]**

Que de conformidad con lo establecido en el art. 36.3 del Decreto Legislativo 1/2010 y el art. 135.3 del Decreto 248/2004, concluida la información pública, el Pleno del Ayuntamiento de Riópar, en sesión ordinaria celebrada el 14/09/2017, aprobó inicialmente el Plan de Ordenación Municipal de Riópar.

- Puesto que se han introducido modificaciones sustanciales en la documentación, respecto a la versión anteriormente sometida a información pública, como consecuencia de la fase de concertación interadministrativa y de las alegaciones recibidas que se han aceptado, procede, en aras del cumplimiento estricto de la normativa urbanística, y en especial del derecho de información y participación de los ciudadanos, establecido en el art. 8 del Decreto Legislativo 1/2010, realizar una nueva fase de información pública.

Por tanto, se vuelve a someter el Plan de Ordenación Municipal de Riópar junto con su correspondiente Estudio Ambiental Estratégico a información pública, por un periodo de cuarenta y cinco días, contado desde el día siguiente a la publicación de este anuncio en el DOCM y en uno de los periódicos de mayor difusión en la provincia.

https://www.dropbox.com/sh/9ewwq3l8h2zqckd/AABQxtY0VO0fF7x2qz2mNSKca?dl=0

PROMOTOR: AYUNTAMIENTO DE RIÓPAR

CLAVE: FP02450.002.14.RIO. POM.v2.m1

FECHA: FEBRERO 2015 Revisado ENERO 2019

CONSULTORA:
FERNÁNDEZ–PACHECO INGENIEROS, S.L.
Plaza del Altozano, 5-Bis, 1º
02001 Albacete
Tel.: 967 193 738
Fax. 967 193 739
E-mail: fpi@fpingenieros.com
www.fpingenieros.com

AUTORES:
ANTONIO R. FERNÁNDEZ-PACHECO SÁNCHEZ
ING. DE CAMINOS CANALES Y PUERTOS
Colegiado nº 30.058
ÁNGEL AULLÓ MARTÍNEZ
ARQUITECTO
Colegiado nº 10.514 COACM

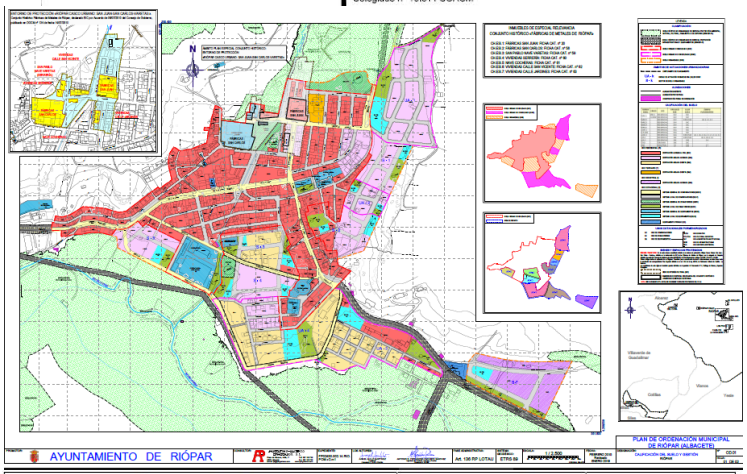

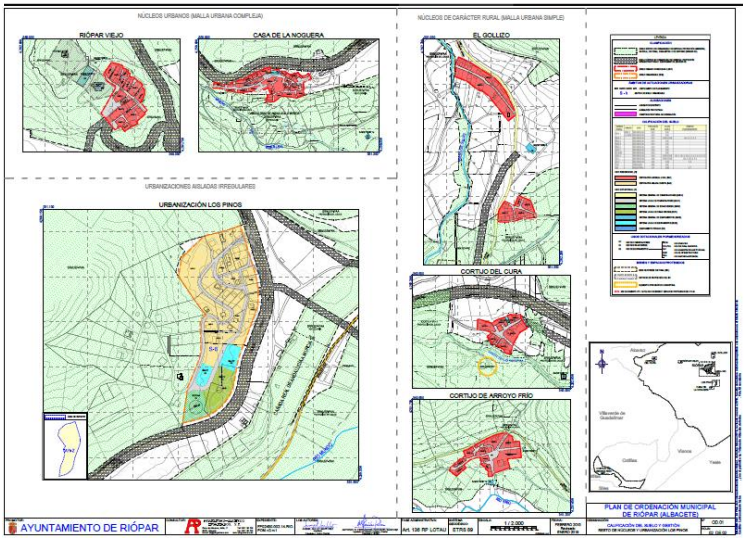

Diario Oficial de Castilla La Mancha **nº 33** del Viernes, 15 de febrero de 2019

Diario Oficial de Castilla La Mancha nº 34 del Lunes, 18 de febrero de 2019
Ayuntamiento de Hellín (Albacete)
Anuncio de 11/12/2018, del Ayuntamiento de Hellín (Albacete), sobre información pública de la tramitación del proyecto y estudio de impacto ambiental del Proyecto de explotación de ganado porcino de producción en finca La Losa ubicada en el término municipal de Hellín, parcela 5023 del polígono 10 del catastro de rústica.
[NID 2018/14599] 4919 **246 KB [Ver detalle]**

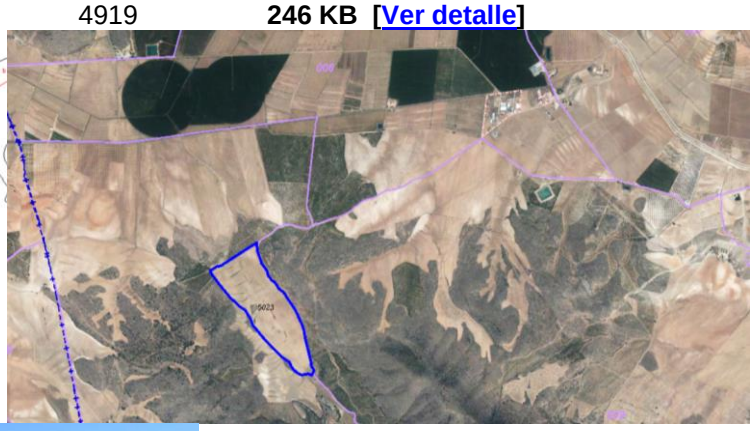

Localización Polígono 10 Parcela 5023 LOSA. HELLIN (ALBACETE)
Superficie gráfica 310.268 m^2

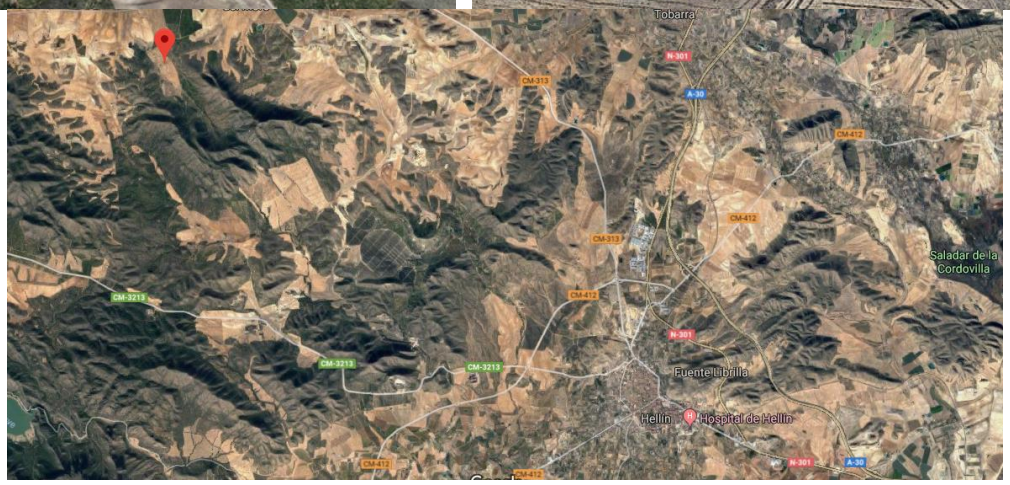

Diario Oficial de Castilla La Mancha nº 35 del Martes, 19 de febrero de 2019
Consejería de Economía, Empresas y Empleo
Turismo. Corrección de errores del Decreto 88/2018, de 29 de noviembre, de ordenación de los alojamientos de turismo rural en Castilla-La Mancha.
[NID 2019/1462] 4922 **343 KB** [**Ver detalle**]

Diario Oficial de Castilla La Mancha nº 35 del Martes, 19 de febrero de 2019
Consejería de Economía, Empresas y Empleo
Anuncio de 17/01/2019, de la Dirección Provincial de Economía, Empresas y Empleo de Albacete, sobre la aprobación del proyecto de explotación y plan de restauración correspondiente al aprovechamiento de recursos de la sección A) número 754 denominado Polalsa, del municipio de Villarrobledo.
[NID 2019/1350] 5056 **158 KB** [**Ver detalle**]

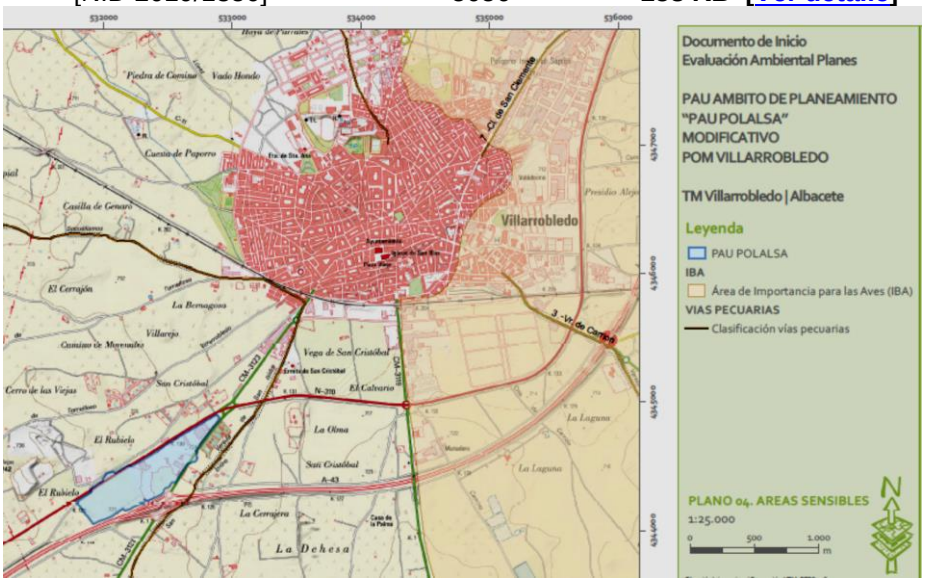

Diario Oficial de Castilla La Mancha nº 35 del Martes, 19 de febrero de 2019
Ayuntamiento de Hoya Gonzalo (Albacete)
Anuncio de 26/10/2018, del Ayuntamiento de Hoya Gonzalo (Albacete), sobre información pública relativa a la solicitud de licencia municipal y calificación urbanística para la construcción de una caseta de riego con bombeo solar en polígono 10, parcela 105, del catastro de rústica de este municipio.
[NID 2019/1387] 5064 **248 KB** [**Ver detalle**]

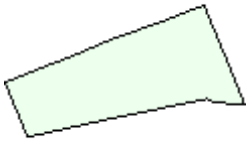

Localización Polígono 10 Parcela 105
LOS NAVAJUELOS. HOYA-GONZALO (ALBACETE)
Superficie gráfica 42.534 m^2