



2019 01 15

página nº 1

**URB. AB. N° 119**  
Coordinación: Antonio Cuevas Atienza

INDICE DE **URB. AB. N° 119**

- **URB. AB. INFORMACION**
  - **INFORMACION DEL BOP DEL 9 AL 15 DE ENERO DE 2019**
  - **INFORMACION DEL DOCM DEL 9 AL 15 DE ENERO DE 2019**

- **INFORMACION DEL BOP DEL 9 AL 15 DE ENERO DE 2019**

**INFORMACION DE INTERES DEL BOLETIN OFICIAL DE LA PROVINCIA DE ALBACETE**

BOP **Número 4**: miércoles, 9 de enero de 2019

BOP Número 5: viernes, 11 de enero de 2019

**Molinicos**

Aprobación definitiva del presupuesto general y plantilla de personal correspondiente al ejercicio de 2018 [Pág. 21](#)

ESTADO DE GASTOS

Denominación	Importe
Capítulo 1.– Gastos de personal	625.679,00
Capítulo 2.– Gastos corrientes en bienes y servicios	533.080,00
Capítulo 3.– Gastos financieros	8.600,00
Capítulo 4.– Transferencias corrientes	67.025,00
Capítulo 5.– Fondo de contingencia y otros imprevistos	21.000,00
Capítulo 6.– Inversiones reales	286.916,00
Capítulo 7.– Transferencias de capital	7.700,00
Capítulo 9.– Pasivos financieros	130.000,00
Total general	1.680.000,00

=NO EXISTE PLAZA DE ARQUITECTO EN LA PLANTILLA DE PERSONAL=

BOP Número 6: lunes, 14 de enero de 2019

**Confederación Hidrográfica del Júcar**

**Secretaría General**

Información pública en expediente de concesión de aguas subterráneas en el T.M. de Albacete con destino uso doméstico, abastecimiento a 9 viviendas [Pág. 3](#)

Peticionario: Comunidad de Usuarios del Pozo Rincón del Moro.

Término municipal: Albacete (Albacete).

Masa de agua subterránea: 080.129 – Mancha Oriental.

Clase de aprovechamiento: Subterráneo.

Destino del agua: Otros abastecimientos fuera de núcleo urbano (doméstico 9 viviendas).

Necesidades hídricas totales: Volumen máximo anual: 7.000 m<sup>3</sup>/año.

Caudal máximo instantáneo: 2 l/s.

Características: Aprovechamiento de aguas subterráneas, mediante 1 sondeo de 100 m de profundidad y 400 mm de diámetro.

Su situación queda determinada por las coordenadas (U.T.M., ETRS89): X=593.092, Y=4.315.066, en la parcela 111 del polígono 65 del término municipal de Albacete (Albacete), de acuerdo con el proyecto correspondiente incorporado al expediente.

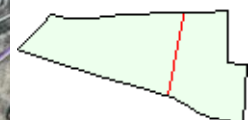
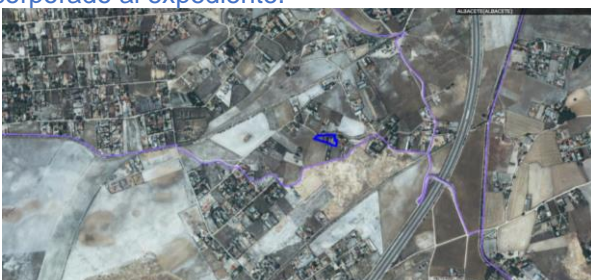



**2019 01 15**

página nº 2

**URB. AB. N° 119**

Coordinación: Antonio Cuevas Atienza

Localización Polígono 65 Parcela 111  
CASAS VIEJAS. ALBACETE  
Superficie gráfica 2.938 m<sup>2</sup>



BOP Número 6: lunes, 14 de enero de 2019

### Casas de Ves

Aprobación definitiva del presupuesto general y plantilla de personal correspondiente al ejercicio 2019 [Pág. 13](#)

Capítulos	ESTADO DE GASTOS Denominación	Euros
Operaciones corrientes		
1	Gastos de personal	302.464
2	Compra de bienes corr. y serv.	200.972
3	Intereses	1.890
4	Transferencias corrientes	98.434
Operaciones de capital		
6	Inversiones reales	7.000
7	Transferencias de capital	3.000
9	Amortización	15.815
	Total gastos	629.575

=NO EXISTE PLAZA DE ARQUITECTO EN LA PLANTILLA DE PERSONAL=

### ○ INFORMACION DEL DOCM DEL 9 AL 15 DE ENERO DE 2019

### INFORMACION DE INTERES DEL DIARIO OFICIAL DE CASTILLA LA MANCHA

Diario Oficial de Castilla La Mancha nº 6 del Miércoles, 9 de enero de 2019

#### Ayuntamiento de Navas de Jorquera (Albacete)

[Anuncio de 17/12/2018](#), del Ayuntamiento de Navas de Jorquera (Albacete), sobre información pública de calificación y licencia urbanística para ampliación de construcción de dos naves adosadas para explotación cunícola, situada en las parcelas 86, 87, 88 y 89, en polígono número 10.

[NID 2018/14873]

835

204 KB [\[Ver detalle\]](#)

Calificación urbanística y la correspondiente licencia urbanística solicitada por Cunicor Microcooperativa de Castilla La Mancha, para "ampliación de construcción de dos naves adosadas para explotación cunícola" situadas en polígono nº 10, parcelas Nº 86, 87, 88 Y 89 de Navas de Jorquera, calificado como suelo rústico no urbanizable de especial protección.

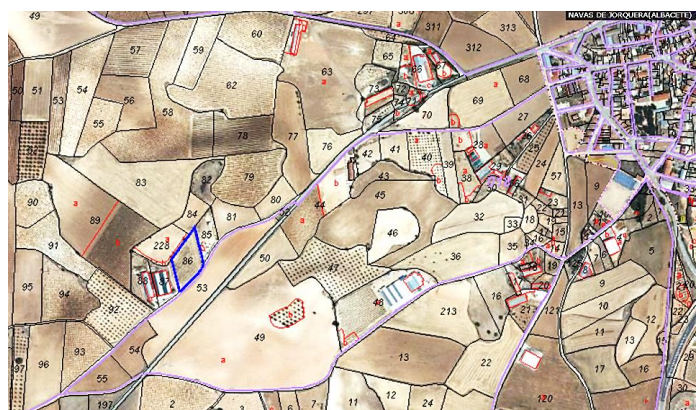





**2019 01 15**

página nº 3

**URB. AB. N° 119**

Coordinación: Antonio Cuevas Atienza

Localización Polígono 10 Parcela 86 LAS HORMAS. NAVAS DE JORQUERA  
Superficie gráfica 4.682 m<sup>2</sup>

Localización Polígono 10 Parcela 87  
CL DISEMINADOS LAS HORMAS. 02246 NAVAS DE JORQUERA

Superficie construida 1.410 m<sup>2</sup>

Año construcción 2012

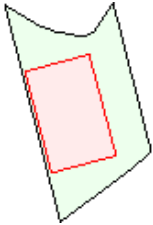

Superficie gráfica 3.623 m<sup>2</sup>



Localización Polígono 10 Parcela 88 LAS HORMAS. NAVAS DE JORQUERA

Superficie construida 730 m<sup>2</sup>

Año construcción 1972

Superficie gráfica 4.364 m<sup>2</sup>

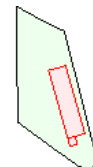
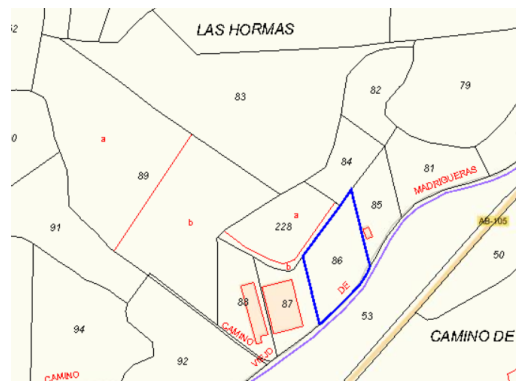
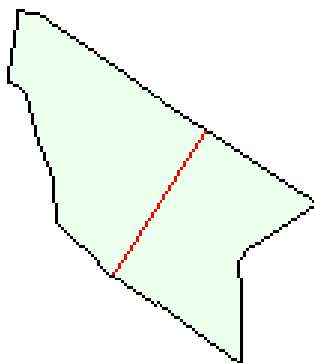

Localización Polígono 10 Parcela 89 LAS HORMAS. NAVAS DE JORQUERA

Superficie gráfica 29.682 m<sup>2</sup>

Diario Oficial de Castilla La Mancha nº 7 del Jueves, 10 de enero de 2019  
Diario Oficial de Castilla La Mancha nº 8 del Viernes, 11 de enero de 2019  
Diario Oficial de Castilla La Mancha nº 9 del Lunes, 14 de enero de 2019  
Diario Oficial de Castilla La Mancha nº 10 del Martes, 15 de enero de 2019