Coordinación: Antonio Cuevas Atienza

INDICE DE **URB. AB. Nº 113**

- URB. AB. INFORMACION
  - INFORMACION DEL BOP DEL 14 AL 20 DE NOVIEMBRE DE 2018
  - INFORMACION DEL DOCM DEL 14 AL 20 DE NOVIEMBRE DE 2018

- INFORMACION DEL BOP DEL 14 AL 20 DE NOVIEMBRE DE 2018

INFORMACION DE INTERES DEL BOLETIN OFICIAL DE LA PROVINCIA DE ALBACETE

BOP Número 133: miércoles, 14 de noviembre de 2018
Liétor
Anuncio de información pública sobre solicitud de licencia municipal para legalización de la actividad de almacén de venta de materiales de construcción y recepción de residuos **Pág. 16**

Información pública para licencia de legalización de la actividad de almacén de venta de materiales de construcción y recepción de residuos de la construcción en parcela 1 del polígono 55

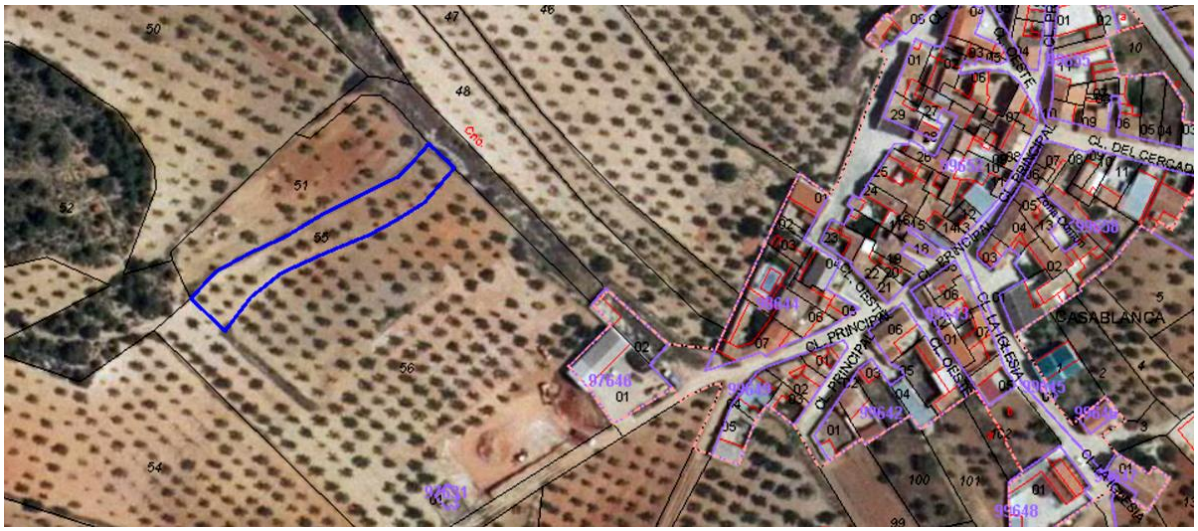

PARCELA CATASTRAL

Localización Polígono 1 Parcela 55 LAS LOMICAS. LIETOR
Superficie gráfica 1.499 m^2

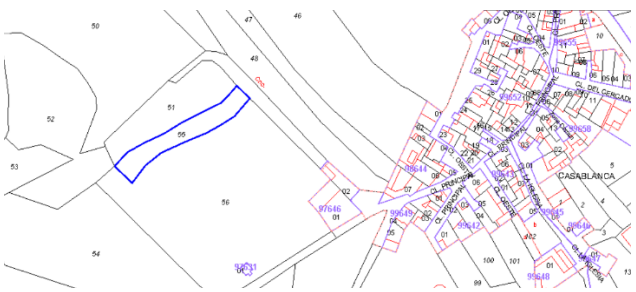

BOP Número 133: miércoles, 14 de noviembre de 2018
Villatoya
Anuncio de aprobación definitiva del presupuesto municipal correspondiente al ejercicio 2018 y plantilla de personal
Pág. 43

CLASIFICACIÓN ECONÓMICA DEL ESTADO DE GASTOS
CUADRO RESUMEN

Capítulo	Denominación capítulo	Previsión gastos
1	Gastos de personal	48.900,00 €
2	Gastos en bienes corrientes y servicios	63.900,00 €
3	Gastos financieros	1.400,00 €
4	Transferencias corrientes	22.200,00 €
5	Fondo de contingencia y otros imprevistos	
6	Inversiones reales	400,00 €
7	Transferencias de capital	4.000,00 €
8	Activos financieros	
9	Pasivos financieros	26.200,00 €
	Total gastos	167.000,00 €

CLASIFICACIÓN POR PROGRAMAS DEL ESTADO DE LOS GASTOS
CUADRO RESUMEN

Área de gasto	Denominación	Previsión gastos
1	Servicios públicos básicos	57.300,00 €
2	Actuaciones de protección y promoción social	6.300,00 €
3	Producción de bienes públicos de carácter preferente	4.100,00 €
4	Actuaciones de carácter económico	200,00 €
9	Actuaciones de carácter general	71.500,00 €
0	Deuda pública	27.600,00 €
	Total clasificación por programas de gastos	167.000,00 €

PLANTILLA DE PERSONAL PRESUPUESTO 2017

I.– FUNCIONARIOS:

I.– HABILITADOS NACIONALES:

Suprimida la obligación por resolución de la Junta de Comunidades de Castilla-La Mancha.

II.– ESCALA ADMINISTRACIÓN GENERAL:

Ninguno.

II.– PERSONAL LABORAL FIJO:

Nº	Denominación plaza	G. cot.	Tipo de contrato
	Auxiliar Administrativo	10	Jornada parcial
	P. Oficios Múltiples	10	Jornada parcial
	Limpiadora	10	Jornada parcial

III.– PERSONAL LABORAL NO PERMANENTE:

Nº	Denominación plaza	G. cot.	Tipo de contrato
	P. Oficios Múltiples	10	Conforme a los planes sociales de empleo

BOP Número 134: viernes, 16 de noviembre de 2018
Consorcio Cultural Albacete
Anuncio de aprobación definitiva del presupuesto general correspondiente al ejercicio 2018 y plantilla de personal
Pág. 28

PRESUPUESTO DE GASTOS

1 Gastos de personal	466.584,00 €
2 Gastos en bienes corrientes y servicio	2.002.310,18 €
3 Gastos financieros	2.000,00 €
5 Fondo de contingencia	3.461,32 €
6 Inversiones reales	10.000,00 €
Total presupuesto de gastos	2.484.355,50 €

BOP Número 135: lunes, 19 de noviembre de 2018

Munera

Anuncio de información pública sobre solicitud de licencia municipal para construcción de nave y sala de ordeño-lechera para explotación caprina **Pág. 13**

Licencia de obras y actividad para construcción de nave y sala de ordeño-lechera para explotación caprina, con emplazamiento en la parcela 5 del polígono 7 del T.M. de Munera.

Localización Polígono 7 Parcela 5

CASA DE BERRUGA. MUNERA (ALBACETE)

Superficie gráfica 625.458 m^2
Superficie construida 300 m^2
Año construcción 2016

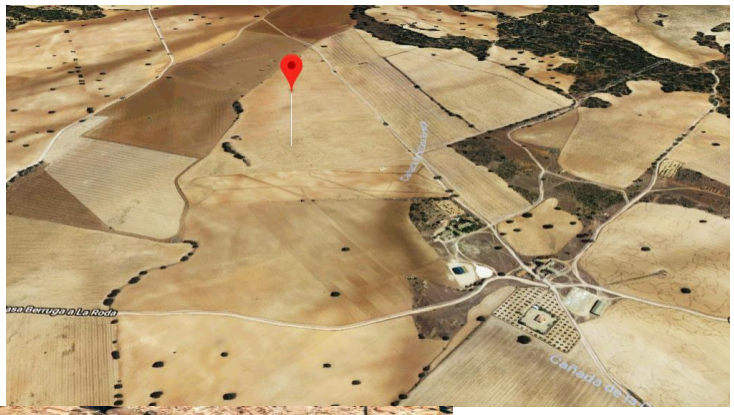

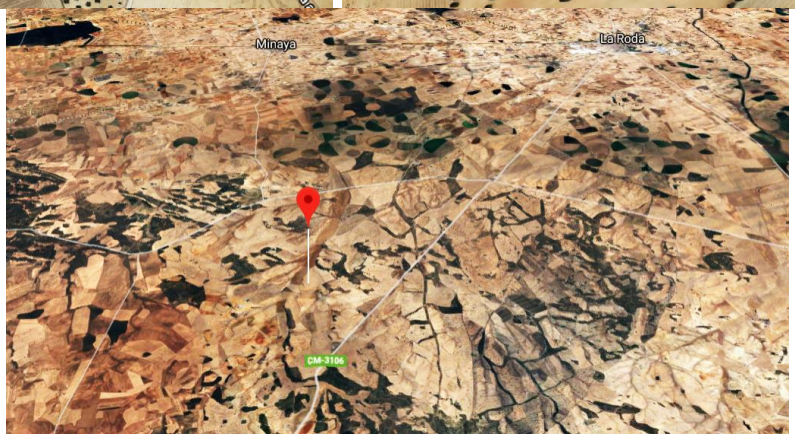

- **INFORMACION DEL DOCM DEL 14 AL 20 DE NOVIEMBRE DE 2018**

INFORMACION DE INTERES DEL DIARIO OFICIAL DE CASTILLA LA MANCHA

Diario Oficial de Castilla La Mancha nº 222 del Miércoles, 14 de noviembre de 2018
Consejería de Agricultura, Medio Ambiente y Desarrollo Rural
Medio Ambiente. Resolución de 10/10/2018, de la Viceconsejería de Medio Ambiente, por la que se formula el informe de impacto ambiental de sometimiento a evaluación de impacto ambiental ordinaria del proyecto: Nave de recría externa de una granja porcina de reproductoras (expediente PRO-SC-18-0651), situado en el término municipal de Balsa de Ves (Albacete), cuyo promotor es Granja de Ves, SL.

[NID 2018/13103] 30253 **636 KB [Ver detalle]**

Construcción de una nueva nave externa de recría formada por tres módulos comunicados por un pasillo, para albergar a los animales que se recría en cinco meses, así como otras instalaciones auxiliares, que se ubicarían en la parcela 584 (resultante de la agrupación y agregación de varias parcelas) del polígono 6, del término municipal de Balsa de Ves (Albacete), situada a más de 400 m de la explotación matriz existente de 2.500 reproductoras, incluyendo su camada hasta 20 Kg., a la que pertenece, con la que se comunicaría mediante un camino.

Resuelve que el proyecto “Nave de recría externa de una granja porcina de reproductoras” (Exp. PRO-SC-18-0651) debe someterse a una Evaluación de Impacto Ambiental Ordinaria por tener efectos significativos en el medio ambiente.
El Estudio de Impacto Ambiental que se elabore por el promotor deberá ser presentado en el plazo máximo de tres meses contados a partir de la notificación de esta Resolución, en cumplimiento del artículo 7.3 de la Ley 4/2007 de 8 de marzo, de Evaluación Ambiental en Castilla-La Mancha. La tramitación seguirá el procedimiento de Evaluación de Impacto Ambiental Ordinaria previsto en la Sección 1.ª del Capítulo II del Título II de la Ley 21/2013, de 9 de diciembre, de Evaluación Ambiental.

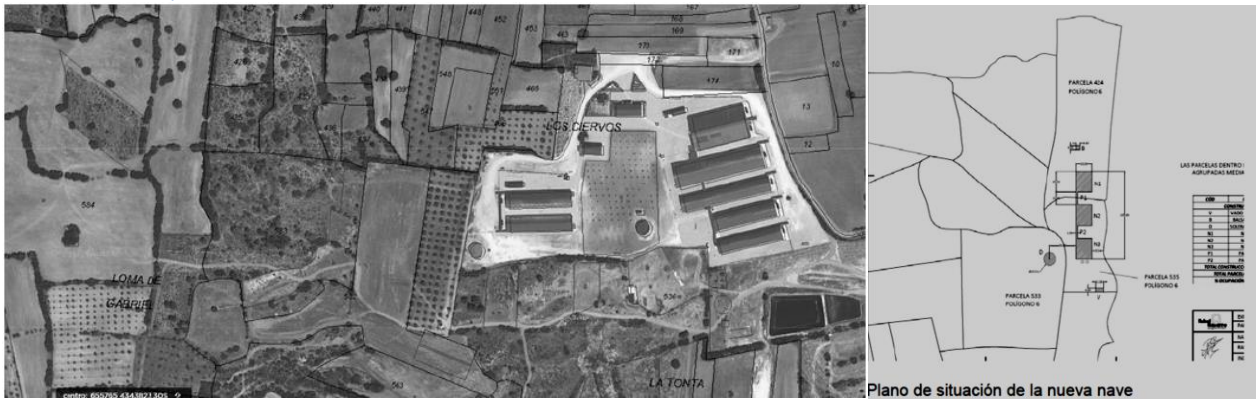

Plano de situación de la nueva nave

Diario Oficial de Castilla La Mancha nº 222 del Miércoles, 14 de noviembre de 2018
Ayuntamiento de Albacete
Anuncio de 31/10/2018, del Ayuntamiento de Albacete, de la Gerencia Municipal de Urbanismo, sobre información pública de la calificación y de la correspondiente licencia urbanística de nueva planta con instalación de actividad integrada para construcción de complejo polideportivo en el polígono 71, parcela 475, de este término municipal, en terrenos clasificados como suelo no urbanizable común.

[NID 2018/13025] 30353 **249 KB [Ver detalle]**

Diario Oficial de Castilla La Mancha nº 222 del Miércoles, 14 de noviembre de 2018
Ayuntamiento de Fuente-Álamo (Albacete)
Anuncio de 31/10/2018, del Ayuntamiento de Fuente-Álamo (Albacete), sobre información pública de calificación urbanística y licencia de obras para la construcción de una nave almacén agrícola en el paraje denominado El Cepero, parcela 60015, del polígono 1 de rústica del catastro de este municipio, ubicándose la nave para almacén de maquinaria agrícola en la parcela 60015, del polígono 1 de este término municipal.
[NID 2018/12887] 30357 **254 KB [Ver detalle]**

Información pública de calificación urbanística y licencia de obras para construcción de una nave almacén agrícola en el paraje "El Cepero", parcela 60015 del polígono 1 de rústica del Catastro de este municipio, ubicándose la nave para almacén de maquinaria agrícola en la parcela 60015, del polígono 1 de este término municipal, dentro del Suelo Rústico de Protección Ambiental, según su Plan de Ordenación Municipal vigente.

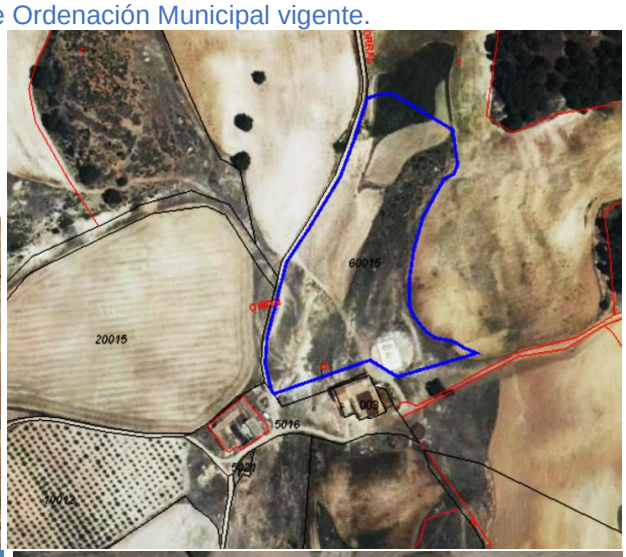

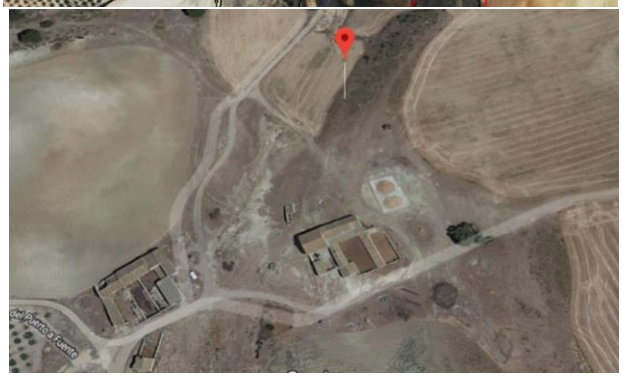

Localización	Polígono 1 Parcela 60015
	CL DISEMINADOS CEPERO. FUENTE-ALAMO
Superficie gráfica	25.651 m²
Superficie construida	19 m²
Año construcción	1980

Diario Oficial de Castilla La Mancha nº 223 del Jueves, 15 de noviembre de 2018
Consejería de Fomento
Ayudas y Subvenciones. Orden 160/2018, de 31 de octubre, de la Consejería de Fomento, por la que se establecen las bases reguladoras de las ayudas para el Programa de fomento del parque de vivienda en alquiler.
[NID 2018/13164] 30362 **289 KB [Ver detalle]**

La presente Orden determina las bases reguladoras para la concesión de subvenciones destinadas al fomento del parque de vivienda en alquiler o cesión de uso, que se otorgarán con arreglo a los principios de publicidad, transparencia, concurrencia, objetividad, no discriminación, eficacia en el cumplimiento de los objetivos fijados y eficiencia en la asignación y utilización de los recursos públicos.

Diario Oficial de Castilla La Mancha nº 223 del Jueves, 15 de noviembre de 2018
Consejería de Fomento
Ayudas y Subvenciones. Orden 161/2018, de 31 de octubre, de la Consejería de Fomento, por la que se establecen las bases reguladoras de las ayudas para la adquisición de vivienda habitual y permanente en régimen de propiedad por jóvenes.
[NID 2018/13166] 30373 **280 KB** [**Ver detalle**]

La presente Orden determina las bases reguladoras para la concesión de subvenciones destinadas al fomento de la adquisición por parte de menores de 35 años de viviendas en régimen de propiedad, que tengan carácter habitual y permanente y localizadas en municipios que posean una población residente inferior a los 5.000 habitantes, y que se otorgarán con arreglo a los principios de publicidad, transparencia, concurrencia, objetividad, no discriminación, eficacia en el cumplimiento de los objetivos fijados y eficiencia en la asignación y utilización de los recursos públicos.

Diario Oficial de Castilla La Mancha nº 223 del Jueves, 15 de noviembre de 2018
Consejería de Agricultura, Medio Ambiente y Desarrollo Rural
Medio Ambiente. Resolución de 29/10/2018, de la Viceconsejería de Medio Ambiente, por la que se modifica la Resolución de 29/07/2016, por la que se otorga la autorización ambiental integrada para la explotación porcina, ubicada en Cancarix, en el término municipal de Hellín (Albacete), cuyo titular es la empresa Cefu, SA, como consecuencia de una modificación no sustancial.
[NID 2018/13146] 30389 **274 KB** [**Ver detalle**]

La modificación comunicada por el titular consiste en una modificación del sistema de gestión de cadáveres mediante hidrólisis enzimática, así como el aprovechamiento del sistema de limpieza de nebulizadores de alta presión ya instalado, para usarlo en verano como sistema de refrigeración de las naves, siendo una medida que mejora el bienestar animal, sin suponer esta modificación ningún aumento significativo en los consumos de recursos, en la producción de residuos y emisiones de contaminantes atmosféricos, y sin variación en la capacidad productiva de la explotación. Por tanto, no se producen consecuencias significativas en la seguridad, la salud de las personas o el medio ambiente

Diario Oficial de Castilla La Mancha nº 223 del Jueves, 15 de noviembre de 2018
Espacios Naturales. Resolución de 30/10/2018, de la Dirección General de Política Forestal y Espacios Naturales, por la que se dispone la apertura de un periodo de información pública en el procedimiento de declaración de la reserva de la biosfera Valle del Cabriel.
[NID 2018/13287] 30412 **209 KB** [**Ver detalle**]

INFORMACIÓN PÚBLICA DECLARACIÓN COMO RESERVA DE LA BIOSFERA EL VALLE DEL CABRIEL 1
02_plan_accion.pdf
NFORMACIÓN PÚBLICA DECLARACIÓN COMO RESERVA DE LA BIOSFERA EL VALLE DEL CABRIEL 2
03_anejos.pdf
NFORMACIÓN PÚBLICA DECLARACIÓN COMO RESERVA DE LA BIOSFERA EL VALLE DEL CABRIEL 3
04_mapa.pdf
NFORMACIÓN PÚBLICA DECLARACIÓN COMO RESERVA DE LA BIOSFERA EL VALLE DEL CABRIEL 4
01_formulario_de_candidatura.pdf
NFORMACIÓN PÚBLICA DECLARACIÓN COMO RESERVA DE LA BIOSFERA EL VALLE DEL CABRIEL 5
00_resolucioninformacionpublica.pdf

Diario Oficial de Castilla La Mancha nº 223 del Jueves, 15 de noviembre de 2018
Ayuntamiento de La Roda (Albacete)
Anuncio de 11/10/2018, del Ayuntamiento de La Roda (Albacete), sobre información pública de solicitud de calificación urbanística para legalización de obra y actividad de piscina, vestuarios, aseos, cuartos de grupo de presión, depuradora y caseta instalación de enlace de huerto solar, situado en polígono 87, parcela 237 y diseminados de este municipio, clasificado como suelo rústico de reserva.
[NID 2018/11927] 30507 **250 KB** [**Ver detalle**]

Localización	Polígono 87	Parcela 237	CASA DE LAS VI¥AS. LA RODA
Superficie gráfica	4.009 m^2		

Diario Oficial de Castilla La Mancha nº 223 del Jueves, 15 de noviembre de 2018
Ayuntamiento de La Roda (Albacete)
Anuncio de 22/10/2018, del Ayuntamiento de La Roda (Albacete), sobre información pública de solicitud de calificación urbanística para obra y actividad de ampliación de fábrica de muebles (ensamblaje, montaje, embalaje y expedición) con emplazamiento en carretera Villalgordo, punto kilométrico 37.700, de este municipio, clasificado como suelo rústico de reserva.
[NID 2018/12422] 30508 **249 KB [Ver detalle]**

Diario Oficial de Castilla La Mancha nº 224 del Viernes, 16 de noviembre de 2018
Consejería de Agricultura, Medio Ambiente y Desarrollo Rural
Medio Ambiente. Resolución de 05/11/2018, de la Dirección Provincial de Agricultura, Medio Ambiente y Desarrollo Rural de Albacete, por la que se formula el informe de impacto ambiental del proyecto: Nueva explotación intensiva pollos engorde 30000, (expediente PRO-AB-18-1032), en el término municipal de Barrax (Albacete), cuyo promotor es don Emilio José Navarro Pérez.
[NID 2018/13208] 30597 **261 KB [Ver detalle]**

Municipio	Polígono	Parcela	Sup.(ha)	Superficie a construir	Coordenada X	Coordenada Y
Barrax	26	182	2,8144	2000,30 m²	567637,79	4322507,77

Instalación/Construcción	Dimensiones	Caracteristicas
1 Nave	125x16 m. Superficie construida 2.000,30m, Superficie útil: 1900m²	Proyecto
Almacén/aseo/vestuario (cuerpo adosado a la nave)	33m²	Proyecto
Vallado perimetral	350m, 2 meros altura. Presencia badén desinfección	Proyecto

Diario Oficial de Castilla La Mancha nº 224 del Viernes, 16 de noviembre de 2018

Consejería de Agricultura, Medio Ambiente y Desarrollo Rural

Medio Ambiente. Resolución de 05/11/2018, de la Dirección Provincial de Agricultura, Medio Ambiente y Desarrollo Rural de Albacete, por la que se formula el informe de impacto ambiental del proyecto: Nueva explotación porcina 2000, en parcelas 427 y 434 del polígono 2, (expediente PRO-AB-18-1015), en el término municipal de Villamalea (Albacete), cuyo promotor es don Francisco López Larrey.

[NID 2018/13254] 30604 **260 KB** [Ver detalle]

Municipio	Polígono	Parcela	Sup.(ha)	Sup.a construir	Coordenada X	Coordenada Y
Villamalea	2	427 y 434	18,11	2052,52 m²	617450	4356105

Instalación/Construcción	Dimensiones (m)	Características
2 Naves cebo	2x(70,4x14,4) 2 pasillos centrales de 1 m y corralinas laterales de 3x3: total 184 corralinas; 0,75 m²/animal; una media de 12 animales por corralina).	Proyecto
Almacén/aseo/vestuario	5x5	Proyecto
Balsa purines hormigón vallada perimetralmente	25x20x4,15	Proyecto
8 Fosas/nave hormigón	3x35x0,6	Proyecto

Número de expediente: PRO-AB-18-1015

Nombre de expediente: NUEVA EXPLOTACION PORCINA CEBO 2000

Denominación de promotor: FRANCISCO LOPEZ LARREY

Órgano sustantivo: AYUNTAMIENTO DE VILLAMALEA

Fase de tramitación: FINALIZADO.

Estado de tramitación: PUBLICADA LA RESOLUCION DE NO SOMETIMIENTO

Fecha publicación resolución en el DOCM: 16/11/2018 **Número DOCM:** 224

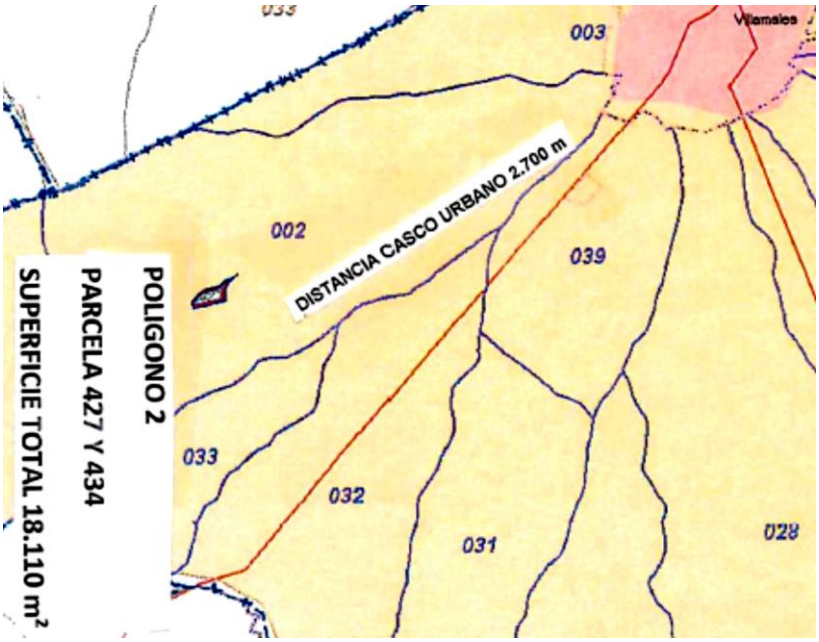

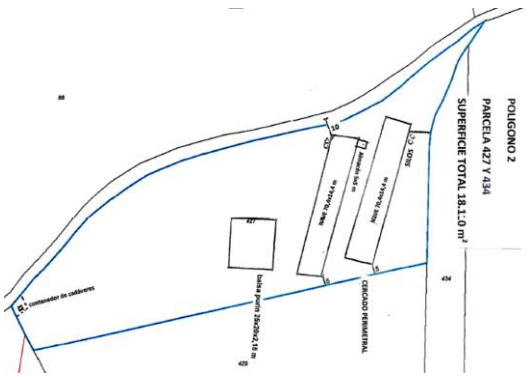

Diario Oficial de Castilla La Mancha nº 224 del Viernes, 16 de noviembre de 2018
Consejería de Agricultura, Medio Ambiente y Desarrollo Rural
Medio Ambiente. Resolución de 07/11/2018, de la Dirección Provincial de Agricultura, Medio Ambiente y Desarrollo Rural de Albacete, por la que se formula el informe de impacto ambiental del proyecto: Trazado de camino de 300 m (expediente PRO-AB-18-0947), situado en el término municipal de Molinicos (Albacete), cuyo promotor es Sergio Jiménez Pérez.
[NID 2018/13209] 30611 **260 KB** [**Ver detalle**]

El proyecto consiste en la legalización del trazado de camino en el polígono 35, parcela 74, recinto 1. Longitud de 300m, para dar acceso a vivienda ubicada en el recinto 9.
Resuelve que el proyecto "trazado de camino de 300M en Molinicos (Exp. PRO-AB-18-0947)" no necesita someterse a una Evaluación de Impacto Ambiental Ordinaria por estimarse que no tiene efectos significativos en el medio ambiente, siempre que se cumplan las medidas ambientales y de seguimiento que propone el promotor y los requisitos ambientales que se desprenden del presente informe de impacto ambiental.

Diario Oficial de Castilla La Mancha nº 224 del Viernes, 16 de noviembre de 2018
Consejería de Agricultura, Medio Ambiente y Desarrollo Rural
Medio Ambiente. Resolución de 08/11/2018, de la Dirección Provincial de Agricultura, Medio Ambiente y Desarrollo Rural de Albacete, por la que se formula el informe de impacto ambiental del proyecto: Proyecto ampliación granja avícola de carne, (expediente PRO-AB-18-1030), en el término municipal de Navas de Jorquera (Albacete), cuyo promotor es doña María de la Amada de la Cruz Martínez.
[NID 2018/13257] 30618 **261 KB** [**Ver detalle**]

Ampliación de una explotación avícola intensiva con destino carne en 44.800 plazas/ciclo, lo que supone una ampliación a un total de plazas de 111.800/ciclo.
Cada ciclo con duración aproximada de 5-8 semanas con un total de ciclos al año de 4-6. Densidad 16 pollos/m2 y sistema de todo dentro todo fuera. La explotación se encuentra actualmente activa y hasta la fecha ha realizado una ampliación desde la Resolución inicial (de 21 de mayo de 2010, de la Delegación Provincial de Industria, Energía y Medio Ambiente de Albacete, publicada en el DOCM nº 112 de 14 de junio de 2010) para una capacidad de 30.600 a una capacidad de 67000 (Resolución de ampliación de 16 de junio de 2015, de la Dirección General de Calidad e Impacto Ambiental, publicada en el DOCM nº 125 de 29 de junio de 2015). Ambas Resoluciones estiman en su punto séptimo. Conclusión, la no necesidad de someterse a una evaluación de impacto ambiental ordinaria.

Municipio	Polígono	Parcela	Sup.(ha)	Sup.a construir	Coordenada X	Coordenada Y
Navas de Jorquera	3	150 y 152	3,6 (2,7 y 0,9)	7195 m2	612152	4350042

Instalación/Construcción	Dimensiones	Caracteristicas
Nave metálica de hormigón con las instalaciones siguientes: Alojamiento Sala técnica y almacén	3000 m2. (2800m2) (300m2)	Proyecto
Nave 1 metálica de hormigón con las instalaciones siguientes: Alojamiento Sala técnica y almacén	1875 m2. (1800m2) (75m2)	Construido
Nave metálica de hormigón con las instalaciones siguientes: Alojamiento Sala técnica y almacén	2300 m2. (2240m2) (80m2)	Construido

Diario Oficial de Castilla La Mancha **nº 225** del Lunes, 19 de noviembre de 2018

Diario Oficial de Castilla La Mancha nº 226 del Martes, 20 de noviembre de 2018
Mancomunidad de Servicios Manserman de Villamalea (Albacete)
Anuncio de 09/11/2018, de la Mancomunidad de Servicios Manserman de Villamalea (Albacete), sobre información pública de la aprobación inicial de la modificación de la ordenanza fiscal reguladora de la tasa de alcantarillado.
[NID 2018/13261] 30884 **248 KB** [**Ver detalle**]

Diario Oficial de Castilla La Mancha nº 226 del Martes, 20 de noviembre de 2018
Mancomunidad de Servicios Manserman de Villamalea (Albacete)
Anuncio de 09/11/2018, de la Mancomunidad de Servicios Manserman de Villamalea (Albacete), sobre información pública de la aprobación inicial de la modificación de la ordenanza fiscal reguladora de la tasa de aguas potables.

[NID 2018/13262] 30885 **248 KB [Ver detalle]**

Diario Oficial de Castilla La Mancha nº 226 del Martes, 20 de noviembre de 2018
Ayuntamiento de Albacete
Anuncio de 17/10/2018, del Ayuntamiento de Albacete, de la Gerencia Municipal de Urbanismo, por el que se somete a información pública el Estudio de Detalle para parcela BA 12 del sector 11 del PGOU.

[NID 2018/12321] 30886 **159 KB [Ver detalle]**

DETERMINACIONES PARCELA BA-12 A	PLAN PARCIAL-REGREGACIÓN	ESTUDIO DE DETALLE	SE MODIFICA
SUPERFICIE	998 m²	998 m²	NO
EDIFICABILIDAD MÁXIMA	1.855'50 m²t	1.855'50 m²t	NO
Nº MÁXIMO DE VIVIENDAS	21	21	NO
CALIFICACIÓN	V.P.O.	V.P.O.	NO
ORDENANZA DE APLICACIÓN	8.2 BLOQUE ABIERTO (BA)	8.2 BLOQUE ABIERTO (BA)	NO
ALTURAS	4 PLANTAS (14 m)	6 PLANTAS (20 m)	SI

EL ESTUDIO DE DETALLE MODIFICA LA ALTURA MÁXIMA PERMITIDA EN LA PARCELA BA-12 A, que pasa de **CUATRO A SEIS PLANTAS**.

Diario Oficial de Castilla La Mancha nº 226 del Martes, 20 de noviembre de 2018
Ayuntamiento de Albacete
Anuncio de 23/10/2018, del Ayuntamiento de Albacete, de la Gerencia Municipal de Urbanismo, sobre aprobación definitiva del Programa de Actuación Urbanizadora de la Unidad de Actuación número 2AJ calle de las Escuelas, del vigente PGOU.

[NID 2018/12370] 30887 **249 KB [Ver detalle]**

Aprobación definitiva del Programa de Actuación Urbanizadora de la Unidad de Actuación número 2 AJ calle de las Escuelas de Los Anguijes.