



REPORTAJE



V.M. / ALBACETE

El Colegio María Inmaculada, una institución cercana a su centenario, ubicada en la esquina formada por las calles Marqués de Villeros y Dionisio Guardiola, surgió a iniciativa de Leocadia Peral y Navarro, una benefactora y terrateniente local, «quien quería dejar una de sus fincas para sostener una obra de beneficencia: educar a 50 niños pobres de Albacete. Precisamente, en la imagen de arriba se aprecia un grupo de familias que se beneficiaban de la Gota de Leche, institución que también atendía la Congregación del centro, que no fue otra que la de las Hijas de la Caridad, siguiendo el consejo de Pedro Alcántara, párroco de Cehegín nacido en Hellín», tal y como recuerda la archivera municipal, Almudena Blaya Pascual.

«La Compañía de las Hijas de la Caridad - prosigue Blaya- es una congregación religiosa femenina fundada en 1633 por San Vicente de Paúl, con origen francés. En 1865 ya existía esta comunidad en Albacete, encargada de los enfermos del Hospital Provincial, y al año siguiente se harán cargo del Centro Benéfico Psíquico-Sanitario. También atendían el Internado, la Gota de Leche, el Hospicio y el Centro de San Raimundo para niños y niñas sin familia o con carencias, estos centros realizaban una importante labor de beneficencia en la ciudad».

Pero esta Congregación también realiza otra labor en Albacete, recuerda la archivera municipal, ya que «algunas de las hermanas, que se encargaban del Centro de San Raimundo y de la Residencia Geriátrica, comenzaron en los años 80 a trabajar en el barrio de La Milagrosa, donde se concentraba la población procedente del derribo del Cerrico de la Horca (actual La Estrella). Estas hermanas iniciaron en 1987 la Obra Social Margarita Naseau, que continúan hoy en día».

«Gracias a la donación de Doña Leocadia nace un pequeño colegio en la calle Tesifonte Gallego, mientras se buscaba el lugar adecuado para el establecimiento de esta institución educativa. Será en 1923 cuando se venda la finca de El Tórcido y se compre el terreno donde se ubica actualmente. En un primer momento se denominará colegio de las francesas, debido al origen de la Congregación, pero desde 1939 se denominará María Inmaculada».

Durante la Guerra Civil tuvieron que abandonar el centro educativo, que fue utilizado como oficinas y como comedor por los brigadistas internacionales. También será local de acogida, estableciéndose una especie de hospital para los heridos.

EL COLEGIO MARÍA INMACULADA, PRÓXIMO A SU CENTENARIO

La institución surgió, gracias a la donación de Leocadia Peral y Navarro, para educar a los niños pobres de Albacete

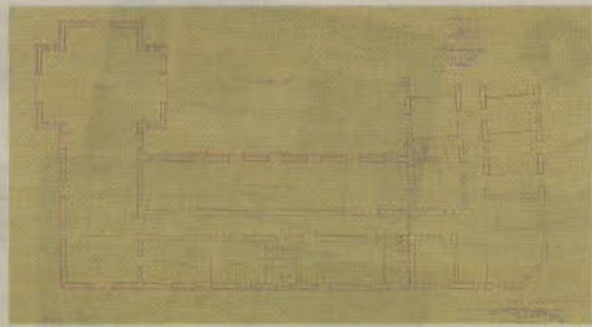
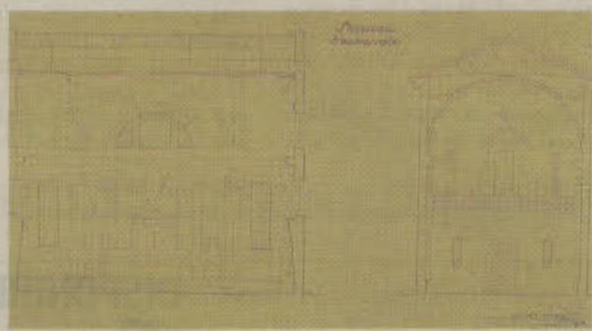

Desvela Blaya que pasada la Guerra Civil, el centro sufrió una gran ampliación que incluyó la construcción de la iglesia que se encuentra adosada al edificio. «La licencia fue solicitada en agosto de 1942 por sor Josefina López Verde, superiora del Colegio, y será concedida en mayo de 1943, previa la autorización de la Delegación Provincial de Albacete de la Fiscalía de Vivienda. Los arquitectos encargados de redactar el proyecto fueron Rafael Martínez Higuera e Ignacio de Aldama, contando con Jesús García Alcañiz como aparejador. Será Agustín Morcillo, arquitecto municipal, quien supervisa el proyecto».

PROYECTO. El edificio que se proyectó contaba con tres plantas: un semisótano destinado a un amplio recreo cubierto; una primera planta para clases, despachos de profesoras y servicio de retretes; y una segunda planta para dormitorio, enfermería, ropero y servicio sanitario. Adosado a él se establecía la Iglesia formada por nave con crucero, presbiterio y coro alto a la altura de la segunda planta del edificio, comunicándose ambos por la galería general.

«Otro de los datos que nos aporta la memoria del proyecto -precisa la encargada del Archivo- es la decoración de la Iglesia, formada con escayola petrificada, pavimento de baldosín hidráulico, carpintería de pino con herrajes de colgar y seguridad en vidrieras y postigos. La pintura será al óleo sobre la obra de carpintería y cerrajería, a la colamina sobre parámetros y techos del Colegio, y al temple despiezados los parámetros y bóvedas de la Iglesia. La fachada será pétreo con impostas, cornisas y repisas de piedra artificial».

«Un dato curioso es que el coste del proyecto fueron 600.000 pesetas, poco más de 3.600 euros. Esta cantidad parece increíble hoy en día para la construcción de dos edificios: el Colegio con una superficie de cubierta de 387,80 metros cuadrados y la de la Iglesia de 308,97 metros cuadrados, aunque en esas fechas tal cantidad suponía un desembolso importante», concluye.

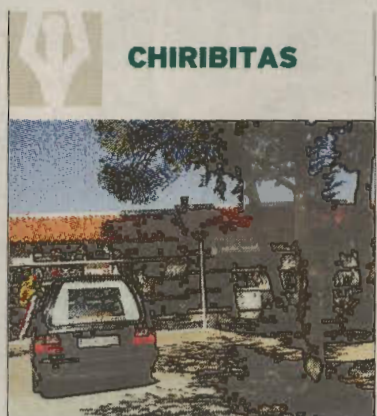

CHIRIBITAS

AGRANDAR CEMENTERIOS

»» Por desgracia las principales obras que se están haciendo tanto en Albacete como en Almansa son para ampliar los camposantos de sendas localidades. Es una realidad muy dura para la que nadie estaba preparado y desde aquí mandamos el pésame a todos los familiares de los fallecidos.

Luisma Lozano pide unidad en la Fiesta

»» La Feria de Albacete es una incógnita, no sólo su celebración, sino también saber la empresa que se encargará de la organización. Por eso la idea que tiene Luis Manuel Lozano está en la unidad para sacar la temporada adelante, porque no sólo es empresario, sino también apoderado y ganadero.

Los tambores no dejan de sonar

»» En Hellín y Tobarra siguen tocando el tambor pese al confinamiento y prefieren estar en sus casas o jardines hacen redobles que en el salón de sus casas metidos. Está claro que quien lleva en la sangre lo de tocar no hay quien lo pueda parar. El año que viene, cuando se pueda salir a la calle, seguro que lo hacen en tromba, porque esta edición no se olvidará.

Carretero se entrena para lo que venga

»» Héctor Carretero, ciclista de Madrigueras, se entrena desde casa para lo que tenga que venir, ya que por ahora el Tour será en agosto, la Vuelta en septiembre y el Giro en octubre, que son las posibilidades que tiene de competir. Estos días se puede ver el documental *El día menos pensado* que relata, desde dentro, las tres grandes vueltas. Interesante propuesta.