INDICE DE **URB. AB. Nº 94**

- URB. AB. INFORMACION
  - INFORMACION DEL BOP DEL 2 AL 8 DE MAYO DE 2018
  - INFORMACION DEL DOCM DEL 2 AL 8 DE MAYO DE 2018

- INFORMACION DEL BOP DEL 2 AL 8 DE MAYO DE 2018

INFORMACION DE INTERES DEL BOLETIN OFICIAL DE LA PROVINCIA DE ALBACETE

BOP Número 51: miércoles, 2 de mayo de 2018
Albacete
Anuncio relativo a resolución por la que se hace pública la formalización del contrato de obras de remodelación de calles en barrio Industria (junto al cuartel de la Guardia Civil) **Pág. 3**

BOP Número 52: viernes, 4 de mayo de 2018
Albacete
Anuncio de información pública sobre concesión administrativa de parte de un espacio de dominio público a favor de la entidad de conservación "Urbanización Huerta de Monroy" **Pág. 15**

"Se tramita un expediente de concesión administrativa a favor de la entidad de conservación "Urbanización Huerta de Monroy" de un trozo de dominio público municipal de 55 m2 en la calle D, de la citada "Urbanización Huerta de Monroy", colindante con las parcelas 35 y 36 con 12 metros de fachada."

BOP **Número 53**: lunes, 7 de mayo de 2018

- INFORMACION DEL DOCM DEL 2 AL 8 DE MAYO DE 2018

INFORMACION DE INTERES DEL DIARIO OFICIAL DE CASTILLA LA MANCHA

Diario Oficial de Castilla La Mancha **nº 85** del Miércoles, 2 de mayo de 2018

Diario Oficial de Castilla La Mancha nº 86 del Jueves, 3 de mayo de 2018
Ayuntamiento de Albacete
Anuncio de 23/04/2018, del Ayuntamiento de Albacete, de la Gerencia Municipal de Urbanismo de Albacete, sobre información pública de la documentación técnica C-1982 relativa a la Modificación Puntual nº 40 de Ordenación Estructural del Plan General de Ordenación Urbana de Albacete, consistente en renovación urbana de los barrios de La Milagrosa y La Estrella.
[NID 2018/5075] 12645 **206 KB [Ver detalle]**

Información pública, por plazo de un mes, mediante inserción de los anuncios pertinentes en el Diario Oficial de Castilla La Mancha y en un periódico de mayor difusión provincial, la nueva documentación técnica C-1982 relativa a la Modificación Puntual Nº 40 de Ordenación Estructural del Plan General de Ordenación Urbana de Albacete, consistente en "Renovación urbana de los Barrios de La Milagrosa y la Estrella".

La documentación técnica C-1982 y el expediente administrativo nº813/10, podrá ser consultada por los interesados, en las dependencias de la Gerencia Municipal de Urbanismo, sita en C/Iris, nº 11 de Albacete, durante el citado período de información pública, y estará a su disposición en la página web del Excmo. Ayuntamiento de Albacete www.albacete.com/Administración Municipal/ Modificaciones Puntuales del PGOU/ Modificación Puntual nº 40 que se computará desde la última publicación que se inserte, a efectos de formulación de las alegaciones y reclamaciones que procedan.

"La modificación introducida a través del presente documento afecta a las determinaciones urbanísticas establecidas en el Plan General para la zona de La Milagrosa.

Conforme a lo establecido en los artículos 9.1.1 y 9.1.2 de las NNUU, referentes a la diferenciación de las determinaciones correspondientes a la ordenación estructural y detallada del Plan General, la innovación propuesta, por cuanto establece las determinaciones de ordenación urbanística precisas para acometer la reforma/renovación urbana del barrio de La Milagrosa, afecta tanto a la ordenación estructural como a la detallada.

El desarrollo de las previsiones contenidas en esta modificación mediante un Plan Especial de Reforma Interior de Desarrollo podrá llevarse a cabo desde el mismo momento en que se apruebe esta innovación de plan.

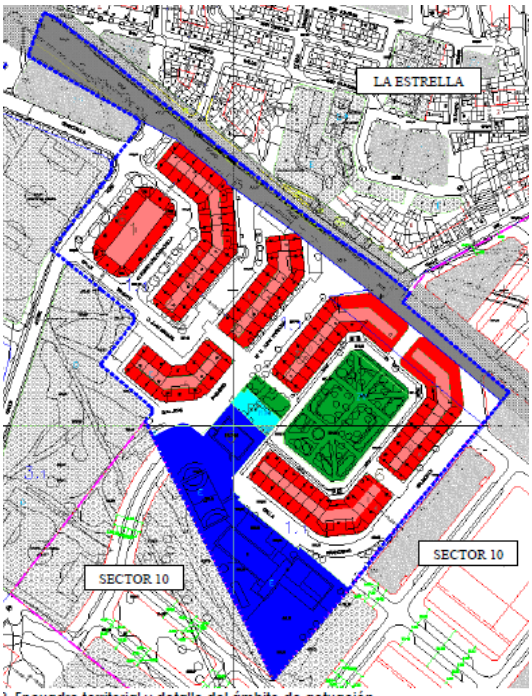

2. Encuadre territorial y detalle del ámbito de actuación.

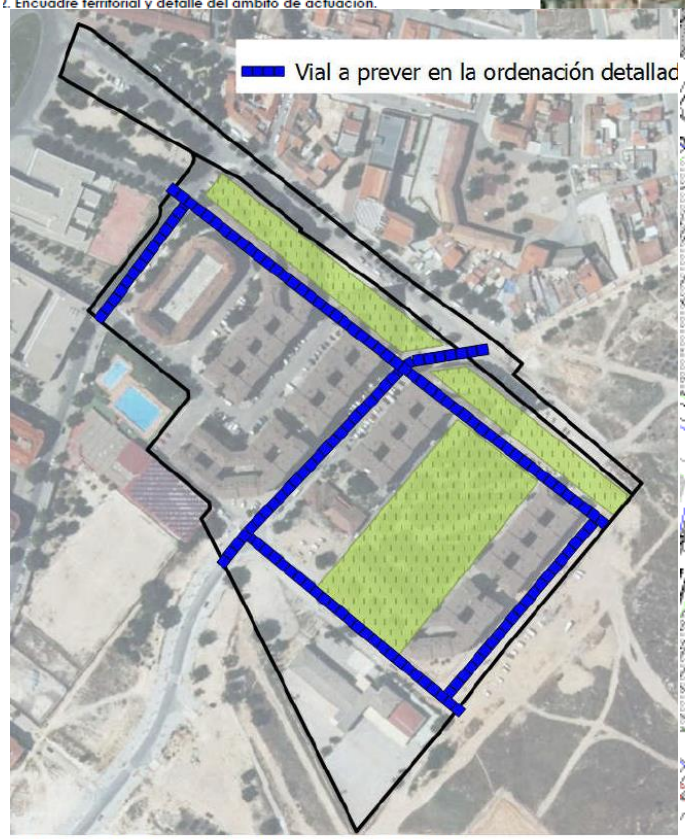

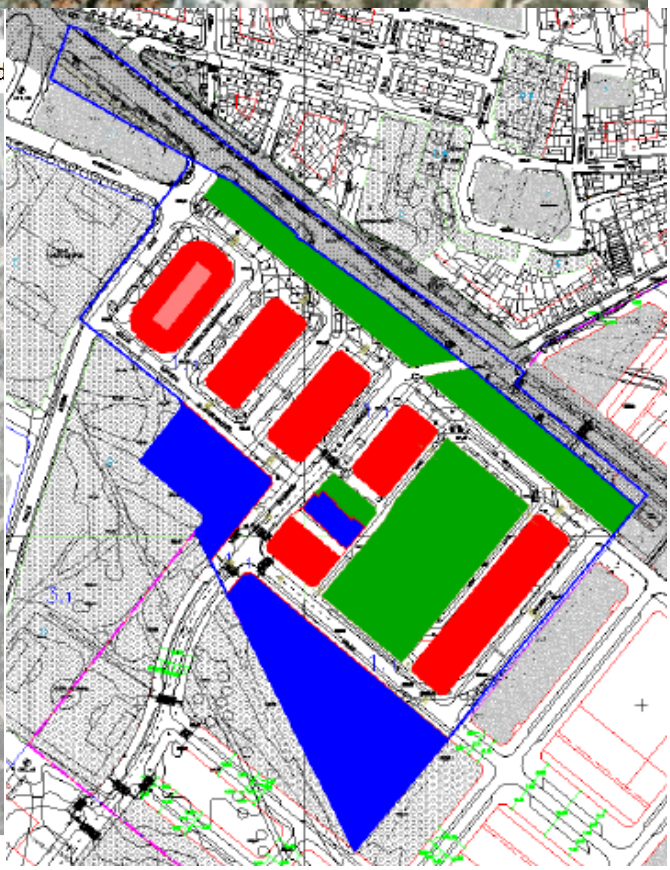

Viales vinculantes para la elaboración del PERID.

Modificaciones del PGOU de Albacete

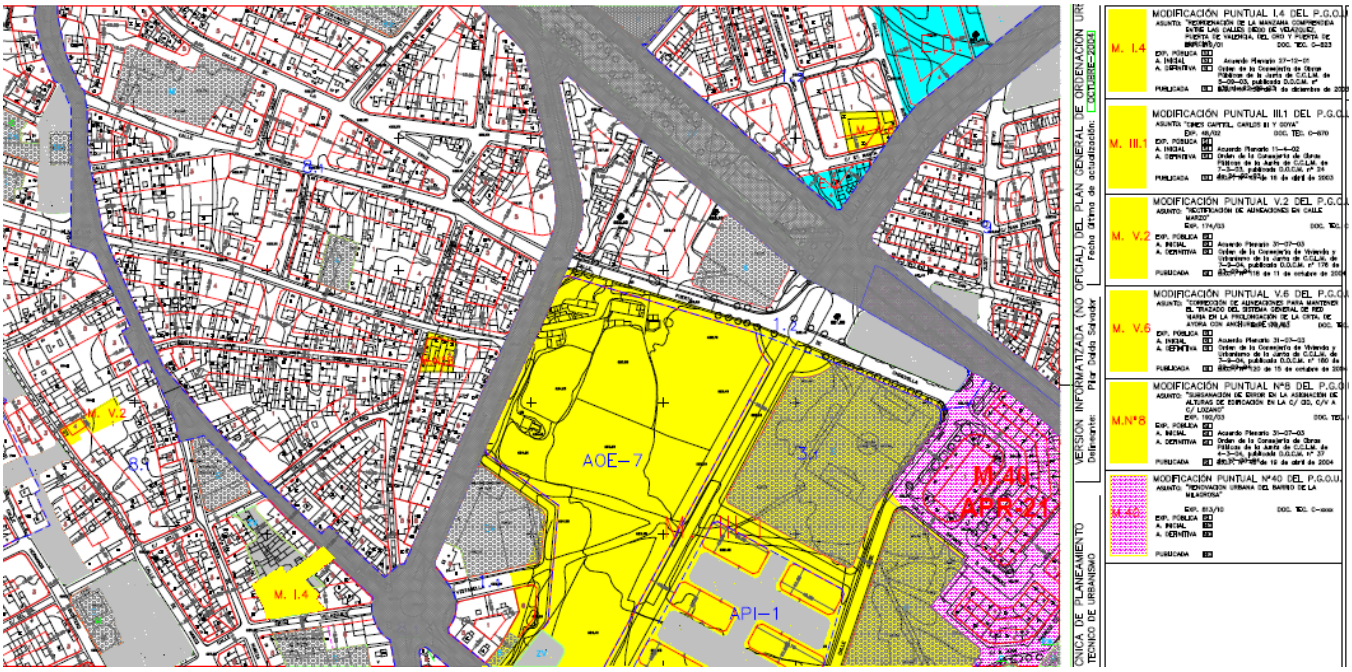

Diario Oficial de Castilla La Mancha nº 87 del Viernes, 4 de mayo de 2018
Ayuntamiento de Albacete
Anuncio de 23/04/2018, del Ayuntamiento de Albacete, de la Gerencia Municipal de Urbanismo, sobre información pública de la calificación y de la correspondiente licencia urbanística de nueva planta con instalación de actividad integrada para estación base de telefonía móvil en el polígono 96, parcela 35 (Santa Ana), de este término municipal, en terrenos clasificados como suelo no urbanizable protegido CP-3.
[NID 2018/5147] 12757 **205 KB** [**Ver detalle**]

Diario Oficial de Castilla La Mancha nº 88 del Lunes 7 de mayo de 2018
Consejería de Agricultura, Medio Ambiente y Desarrollo Rural
Ayudas y Subvenciones. Orden 66/2018, de 26 de abril, de la Consejería de Agricultura, Medio Ambiente y Desarrollo Rural, por la que se establecen las bases reguladoras de las ayudas para el mantenimiento y mejora de la biodiversidad en acciones que repercuten en el estado de conservación de la Red Natura 2000, en el marco del Programa de Desarrollo Rural de Castilla-La Mancha 2014-2020.
[NID 2018/5284] 2686 **258 KB** [**Ver detalle**]

Diario Oficial de Castilla La Mancha **nº 89** del Martes, 8 de mayo de 2018